SCHÖNE 1-SCHLAFZIMMER-WOHNUNG AM MEER IN SALATAR - ROSES

Wunderschönes Apartment mit 1 Schlafzimmer direkt am Meer im Stadtteil Salatar von Roses, im Herzen der Costa Brava. Dieses Apartment befindet sich im Erdgeschoss des Gebäudes und hat direkten Zugang zum Garten und zum Strand Rastrell, was dieses Anwesen einzigartig und exklusiv macht.
Es verfügt über eine Wohnfläche von 36 Quadratmetern und eine 12 Quadratmeter große Terrasse, aufgeteilt in 1 geräumiges Schlafzimmer, 1 komplettes Badezimmer mit Dusche und das Wohn-Esszimmer mit offener Küche, die direkten Zugang zur Terrasse hat. Darüber hinaus verfügt diese Wohnung über einen privaten Parkplatz im selben Gebäude, was für Bequemlichkeit und Komfort sorgt.
Die Wohnung ist in einem guten Zustand und liegt in einer idealen Gegend von Roses, mit fußläufiger Anbindung an die besten Gegenden von Roses, wie Supermärkte, Apotheken und Restaurants.

Lassen Sie sich diese Gelegenheit nicht entgehen. Kontaktieren Sie uns, um diese herrliche Wohnung zu besichtigen und weitere Informationen zu erhalten.

Transaktion	Verkauf
Typ	Appartment
Fläche	36 m^2
Schlafzimmer	1
Badezimmer	1 badezimmer
Parking	Ja
Terrasse	Fläche
Möbliert	Ja

185.000 €

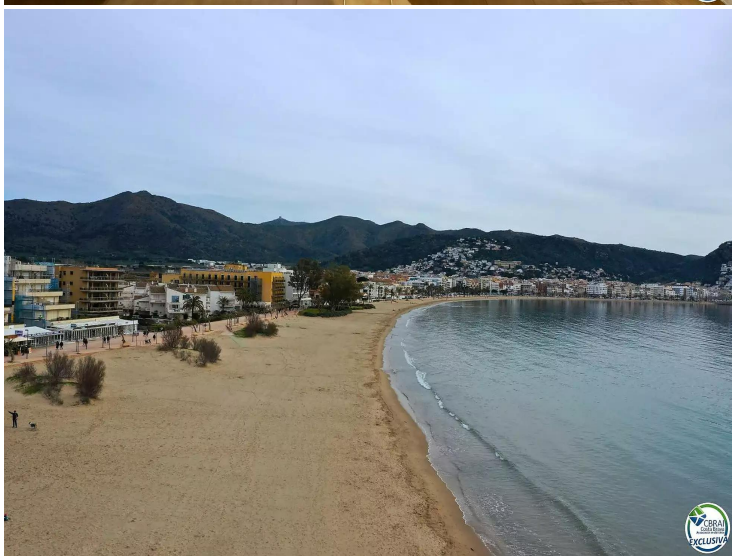
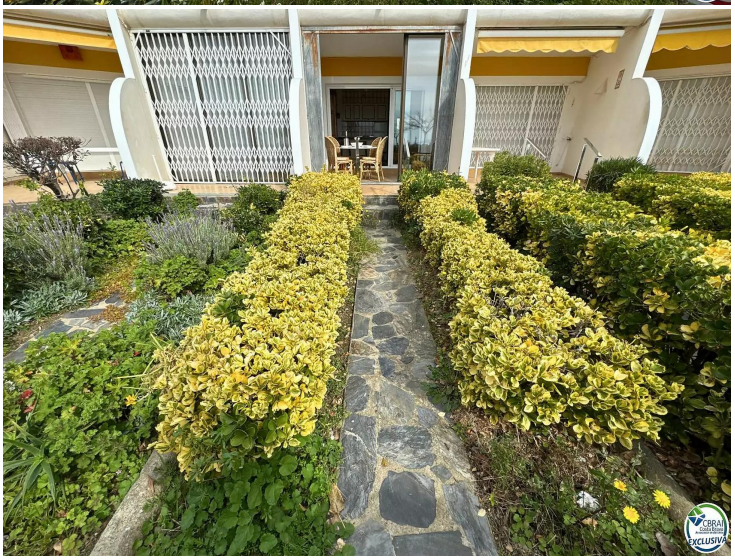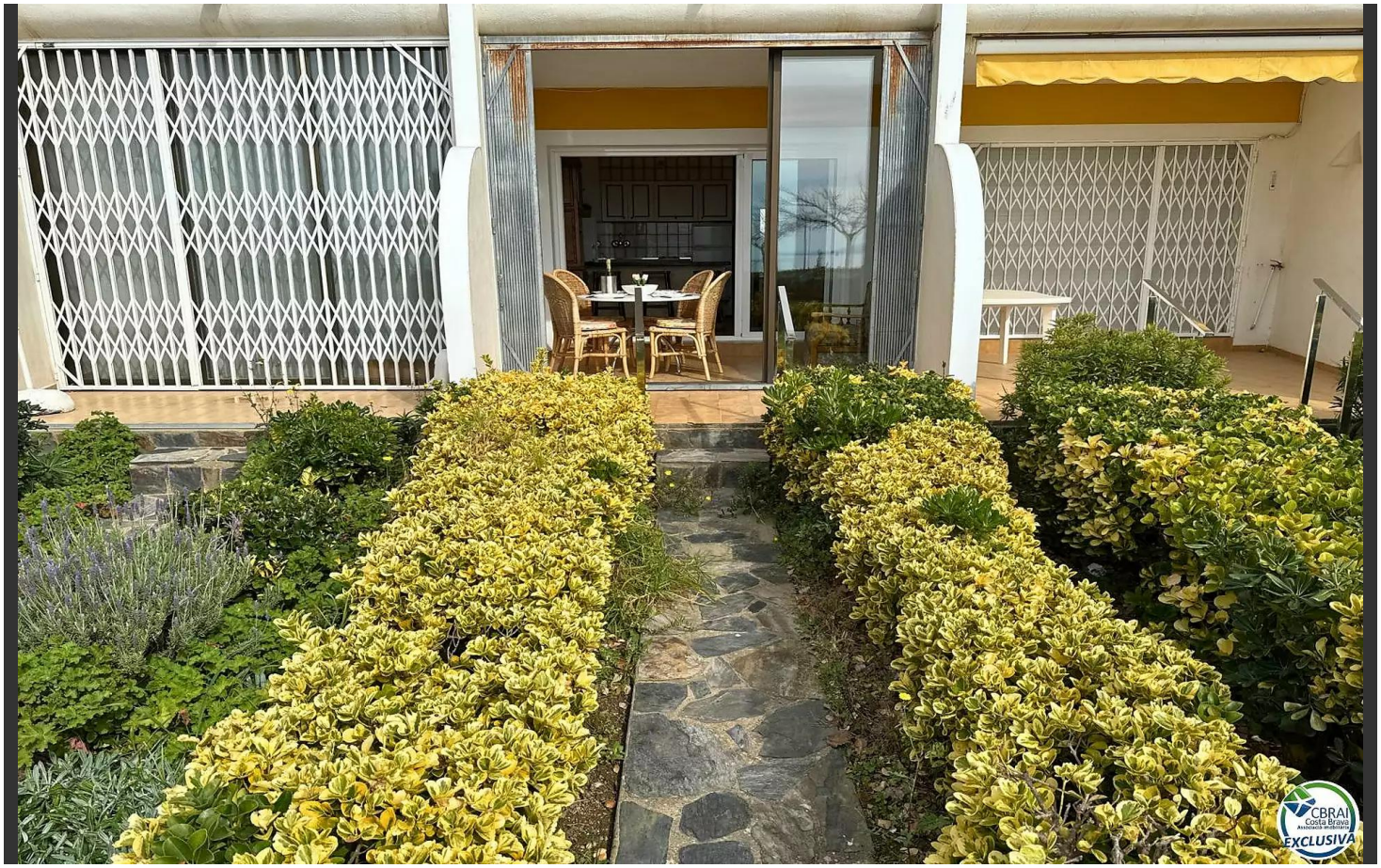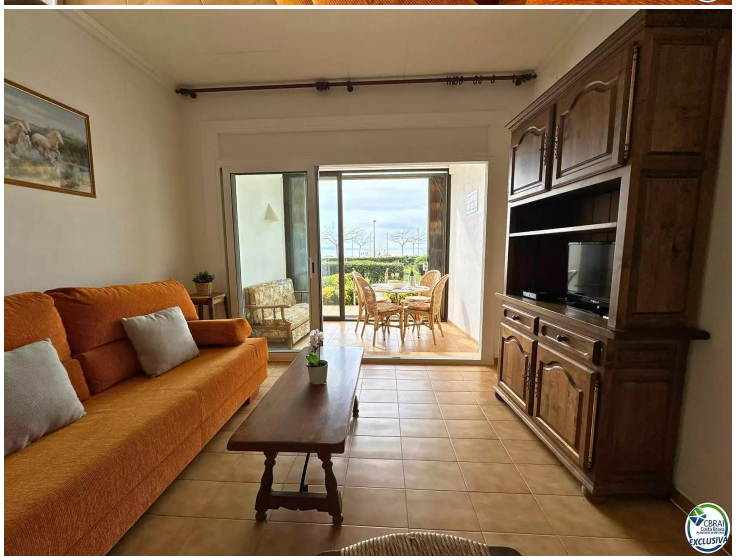
APARTAMENTS OASIS