Charmantes Einfamilienhaus mit Pool in Mas Oliva, Roses

Diese wunderschöne Einfamilienhaus liegt in einer ruhigen und residencialen Gegend von Mas Oliva, nur 600 Meter von den Geschäften entfernt und bietet eine perfekte Umgebung, um die Ruhe zu genießen, ohne die Nähe zu allen Annehmlichkeiten zu verlieren.

Erdgeschoss: Wohnzimmer-Esszimmer, Küche, Badezimmer und ein Schlafzimmer/Büro.
Obergeschoss: Drei Schlafzimmer, ein komplettes Badezimmer und eine sonnige Terrasse.
Ausgestattet mit Klimaanlage, Ölheizung und hochwertigen Ausstattungen.
Das Haus verfügt über einen Garten, einen privaten Pool und eine Garage.

Ideal für das Familienleben, mit allen Annehmlichkeiten.

Transaktion	Verkauf
Typ	Haus
Fläche	244 m^2
Schlafzimmer	4
Badezimmer	2 badezimmer
Garage	Ja
Terrasse	Fläche
Schwimmbad	Ja
Klimaanlage	Ja
Grundstück	429
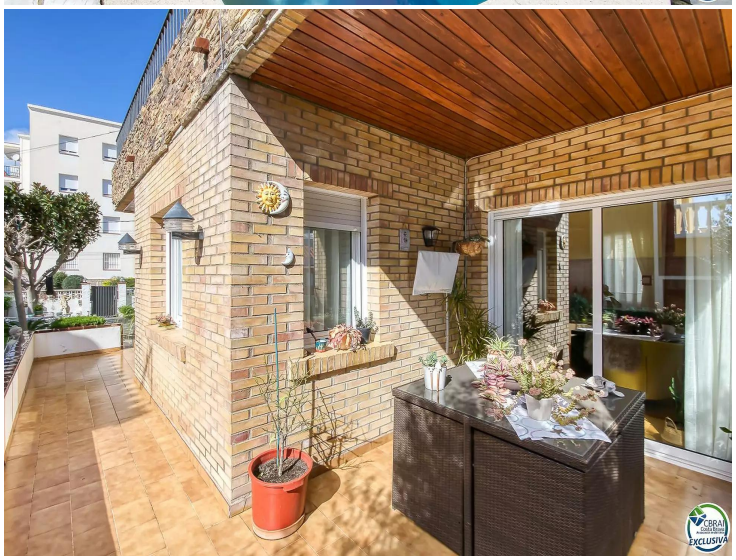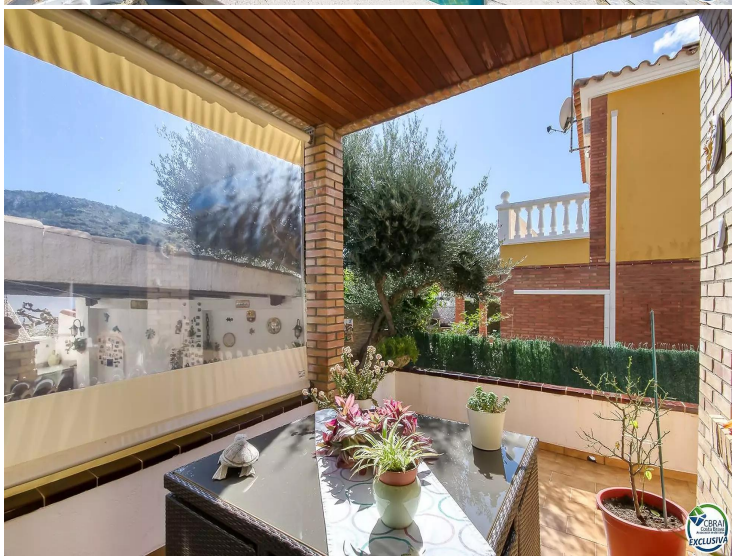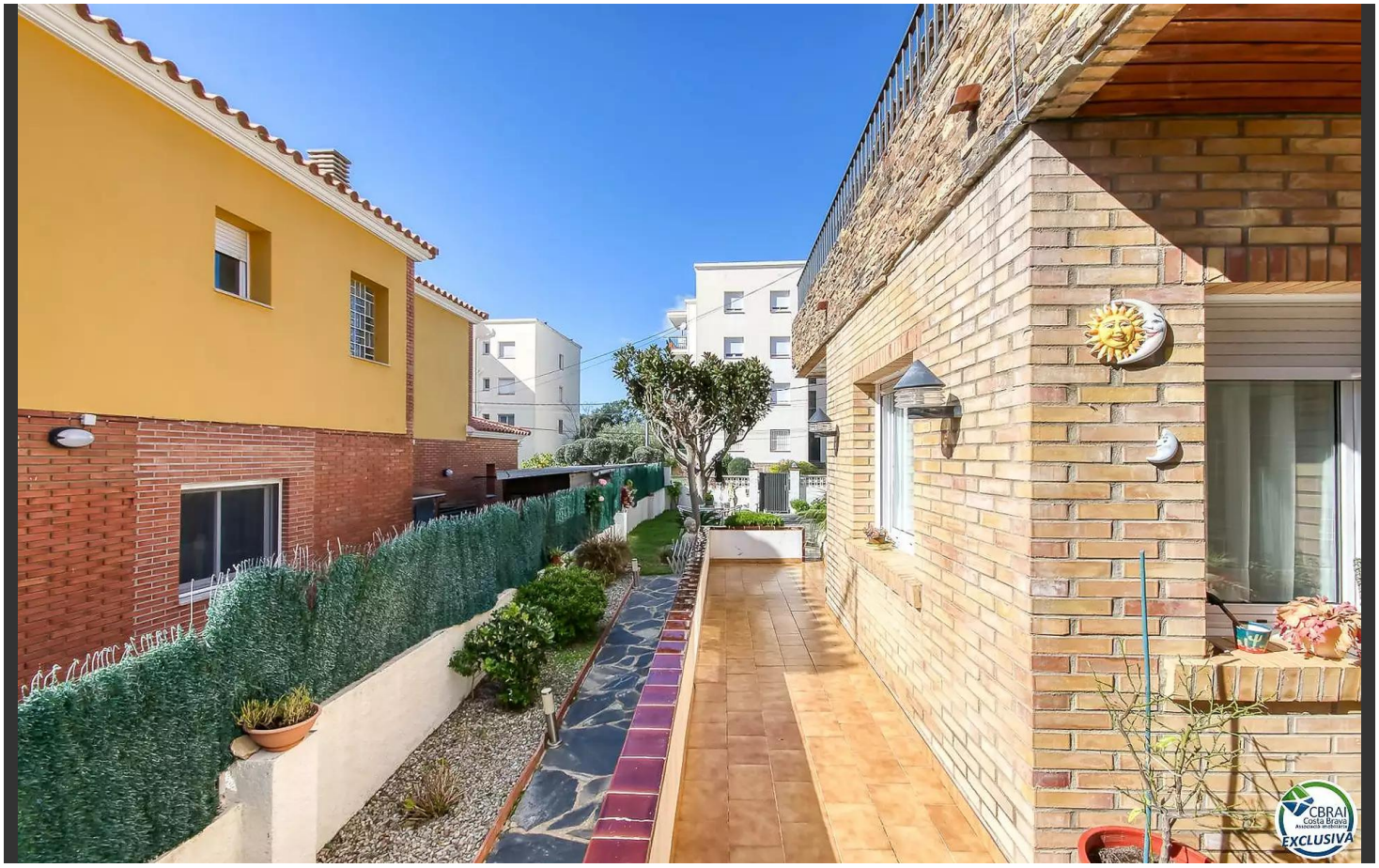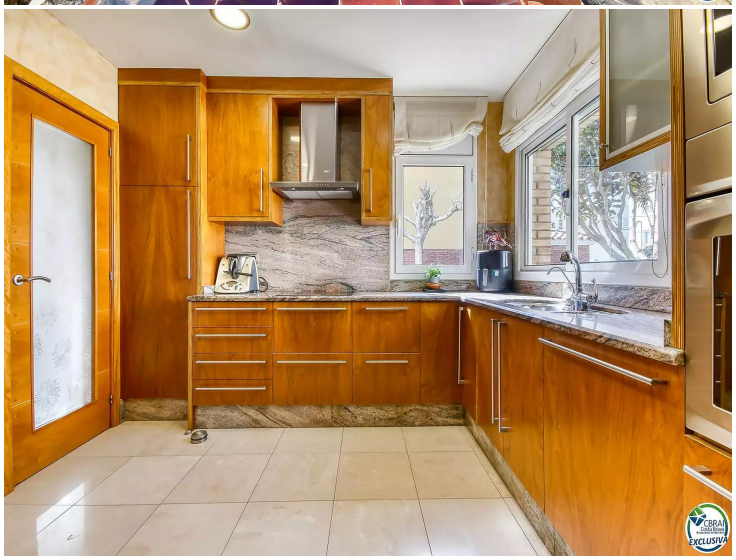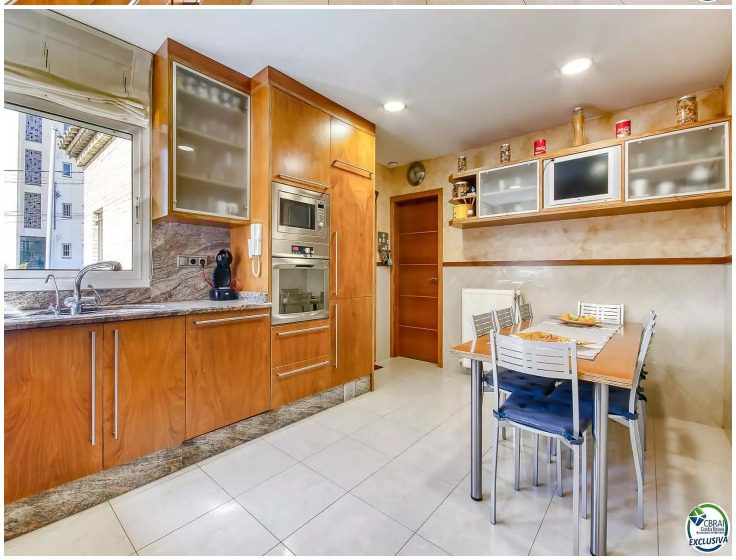
540.000 €