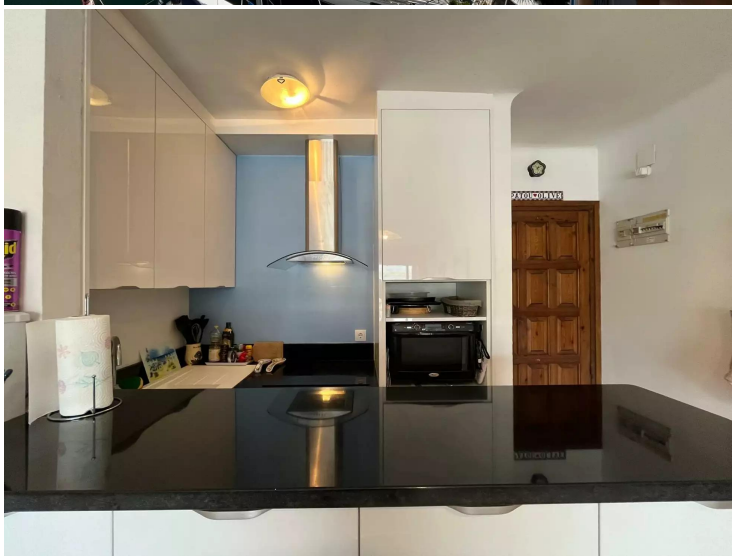

Wohnung am Kanal zu verkaufen in einem kleinen Gebäude, zwei Schlafzimmer, Liegeplatz 10 x 3,5 m

Wohnung zwei Schritte vom Strand entfernt in la Rubina, Blick auf den Kanal, schöne Terrasse, Liegeplatz 10 x 3,5 m

Schöne und gut gelegene Wohnung in der Nähe des Strandes Rubina und mit Blick auf den Kanal. Es befindet sich in einem kleinen Gebäude im ersten Stock ohne Aufzug und besteht aus einem sehr hellen Wohnzimmer mit ausgestatteter und kürzlich renovierter Küchenzeile und Zugang zu einer Terrasse von 8 m2, zwei Schlafzimmern und einem Badezimmer mit Badewanne. Die Fenster mit Doppelverglasung in PVC sind neu und mit elektrischen Jalousien. Die Wohnung ist mit einer reversiblen Klimaanlage ausgestattet.
Liegeplatz für Segelboot 10 x 3,50 m im Angebot enthalten.
Ideal für ganzjähriges Wohnen oder als Mietobjekt.
Zögern Sie nicht, sie zu besuchen!

Transaktion	Verkauf
Typ	Appartment mit Liegeplatz
Fläche	64 m^2
Schlafzimmer	2
Badezimmer	1 badezimmer
Terrasse	Ja
Anlegesteg	Ja
Klimaanlage	Ja
Möbliert	Ja
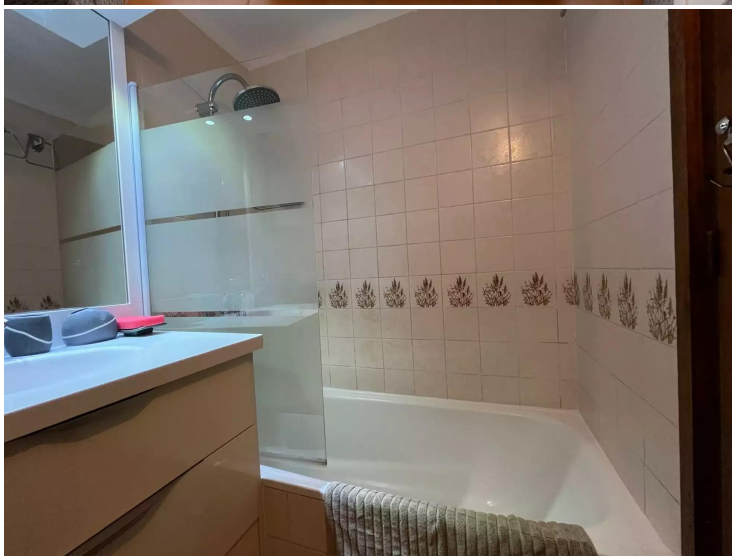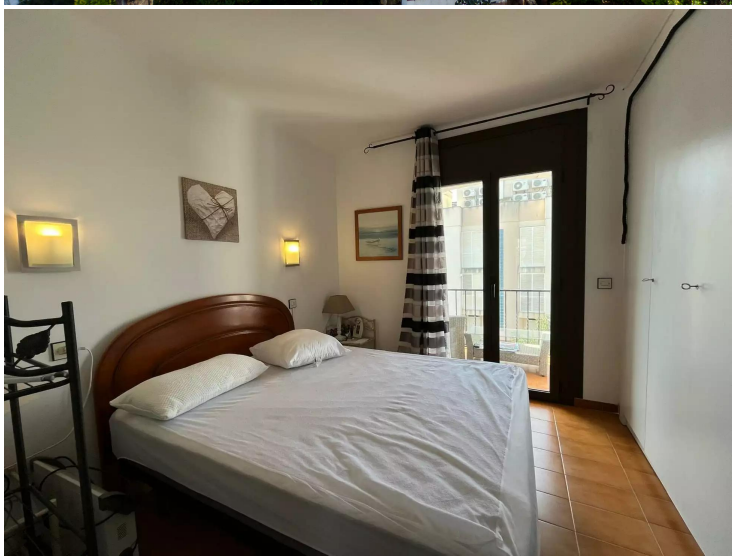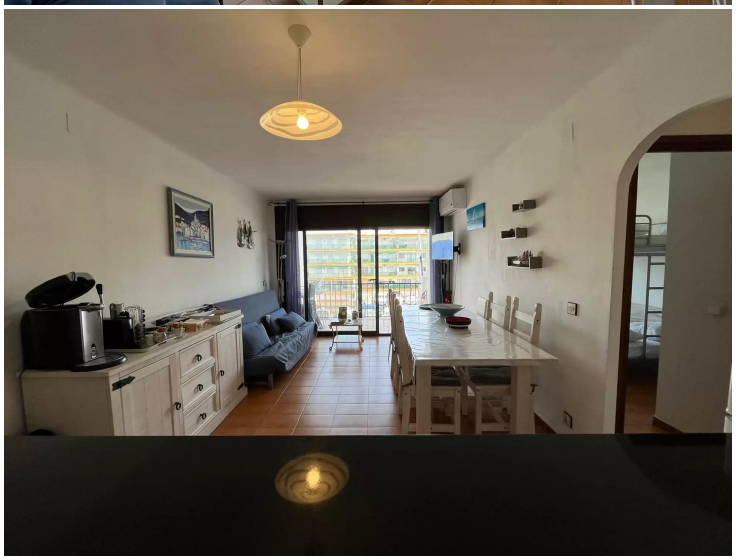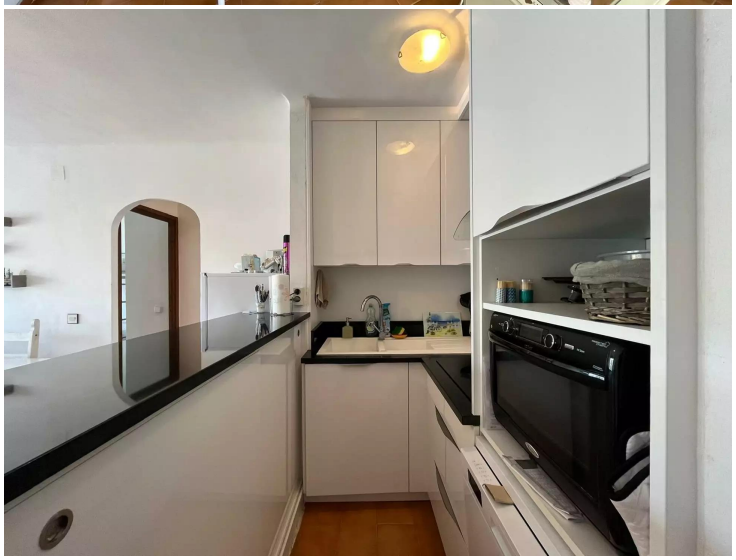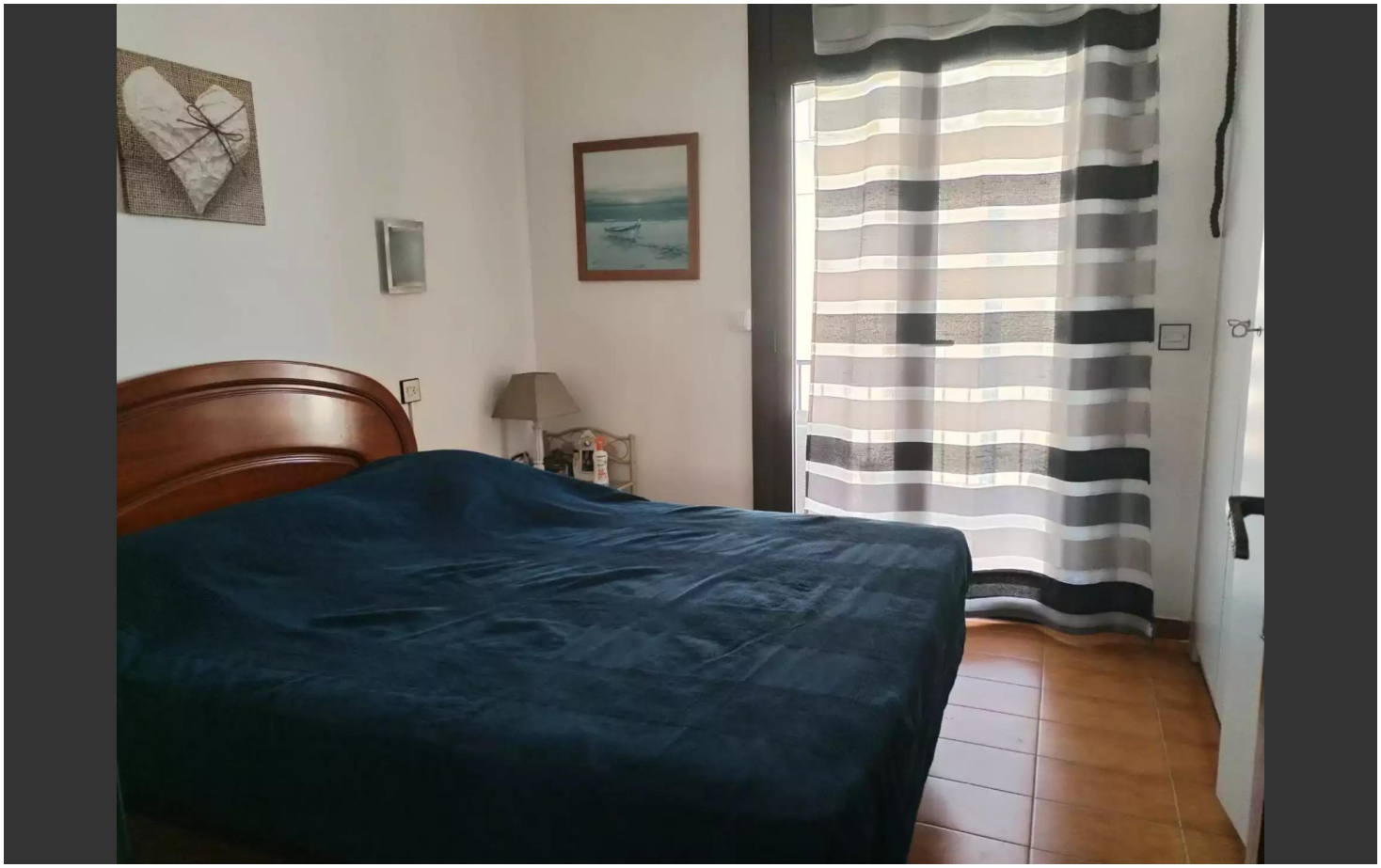
255.000 €