Apartment mit einem Schlafzimmer in einer privilegierten Gegend

Hervorragende Wohnung in einer privilegierten Gegend in der Nähe des Strandes und der Geschäfte.

Diese renovierte Unterkunft mit einer Fläche von 30 m² befindet sich in einer Luxusresidenz mit Aufzug und wird Sie verführen, außerdem verfügt sie über eine herrliche Terrasse von 16 m² mit einem unglaublichen Blick auf den Hafen.

Die Wohnung besteht aus einem hübschen Wohnzimmer mit einer voll ausgestatteten amerikanischen Küche, einem Schlafzimmer und einem Badezimmer.

Zögern Sie nicht, es schnell zu entdecken!

Transaktion	Verkauf
Typ	Appartment
Fläche	46 m^2
Schlafzimmer	1
Badezimmer	1 badezimmer
Terrasse	Fläche
Klimaanlage	Ja
Aufzug	Ja

158.000 €

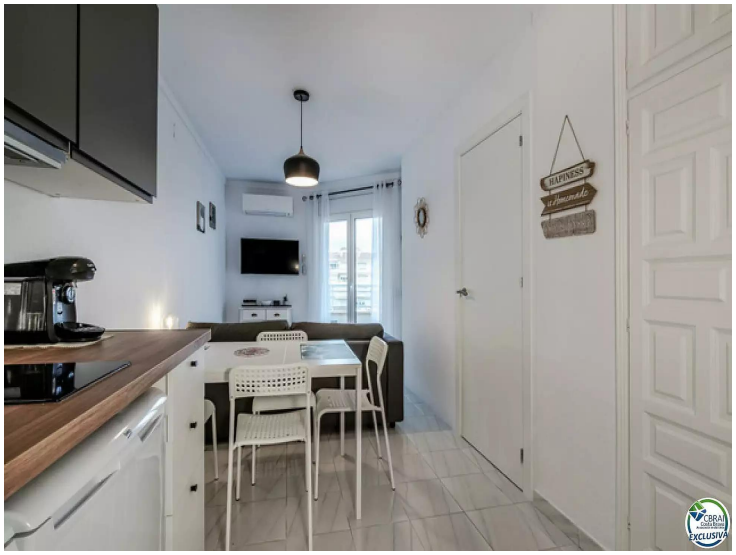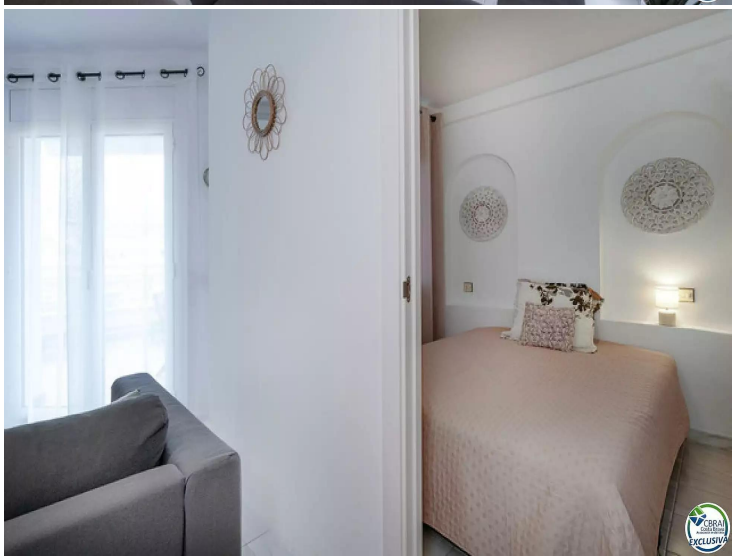
HAPPINESS
Homemade