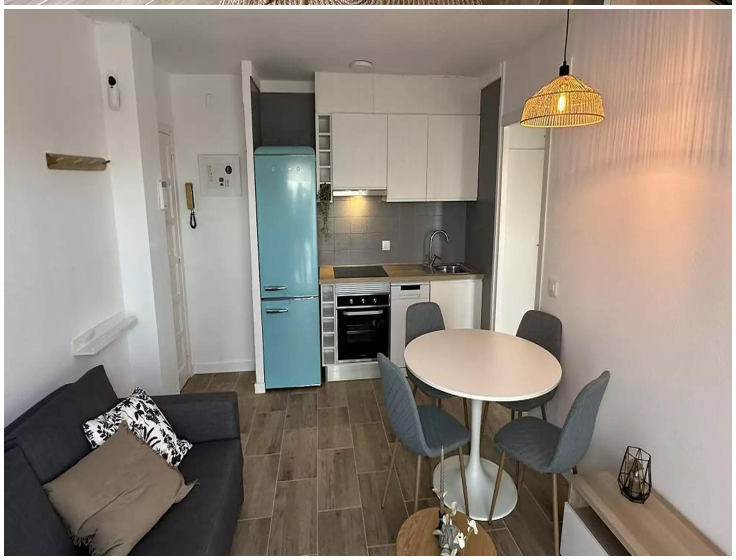

Wohnung im Zentrum von Empuriabrava, ganz in der Nähe des Strandes.

Wohnung im Zentrum von Empuriabrava, ganz in der Nähe des Strandes.

Neu renovierte Wohnung in der Marina von Empuriabrava, in einer ruhigen Gegend nur wenige Minuten vom Zentrum und vom Meer entfernt. Die 44 m² bestehen aus einer offenen Küche zum Wohn-Esszimmer, das sich zu einer 10 m² großen Terrasse nach Südosten hin öffnet, ideal zum Genießen von Sonne und frischer Luft. Das Schlafzimmer verfügt über Einbauschränke und das Badezimmer ist mit einer Dusche ausgestattet. Eine ideale Gelegenheit für diejenigen, die eine gemütliche Unterkunft in Strandnähe suchen.

Transaktion	Verkauf
Typ	Appartment
Fläche	44 m^2
Schlafzimmer	1
Badezimmer	1 badezimmer
Terrasse	Ja
Heizung	Ja
Klimaanlage	Ja
Grundstück	44 m^2
Möbliert	Ja

135.000 €

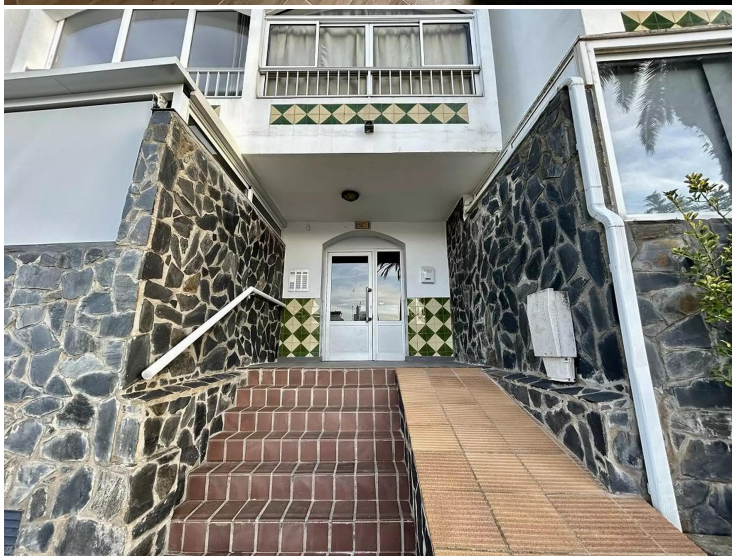

10