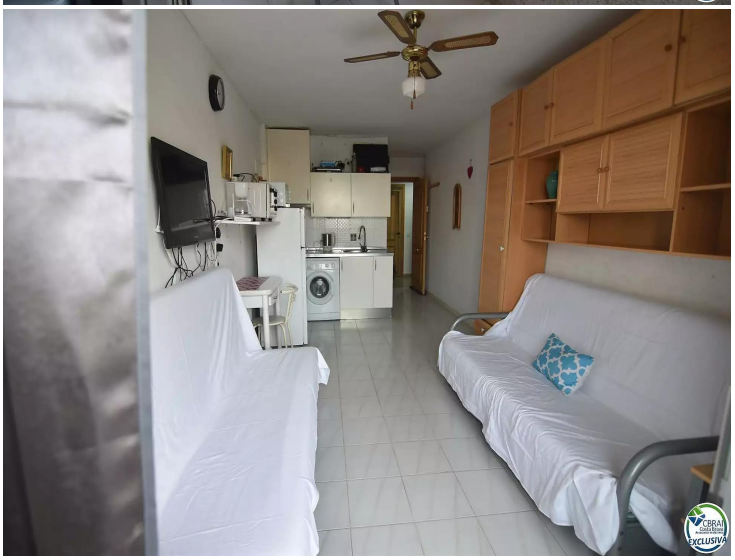

Studio direkt am Meer in Empuriabrava

Energiezertifikat: H789DH52C

Studio im Viertel Muga, direkt am Meer in Empuriabrava. Dieses Studio verfügt über eine Küchenzeile, ein komplettes Badezimmer mit Dusche, ein Wohn-Esszimmer und einen Balkon. Die Lage dieser Immobilie ist unschlagbar, da sie sich in einer Gegend in der Nähe aller notwendigen Dienstleistungen wie Supermärkten, Restaurants und Geschäften befindet, was sie ideal für einen Urlaub oder eine Investition macht.

Transaktion	Verkauf
Fläche	25 m^2
Badezimmer	1 badezimmer
Klimaanlage	Ja
Aufzug	Ja
Möbliert	Ja
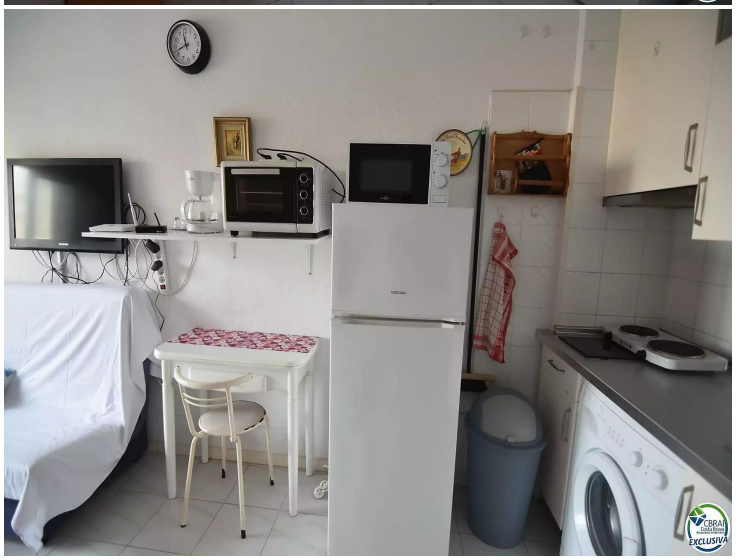
63.000 €