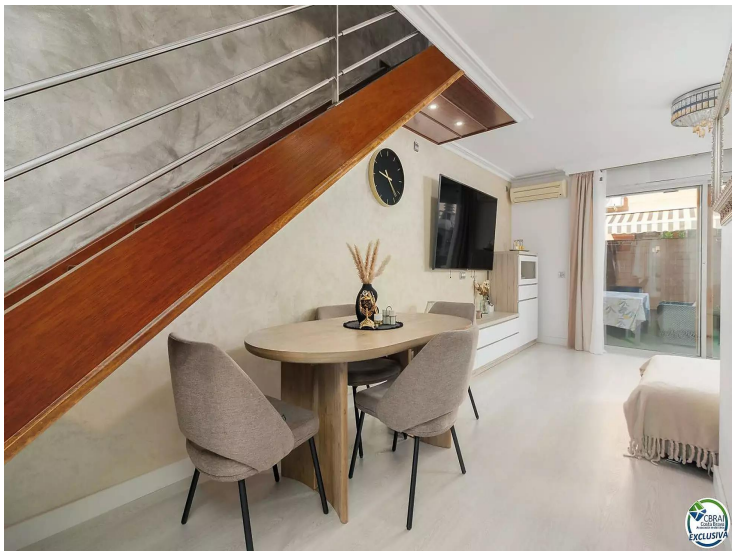

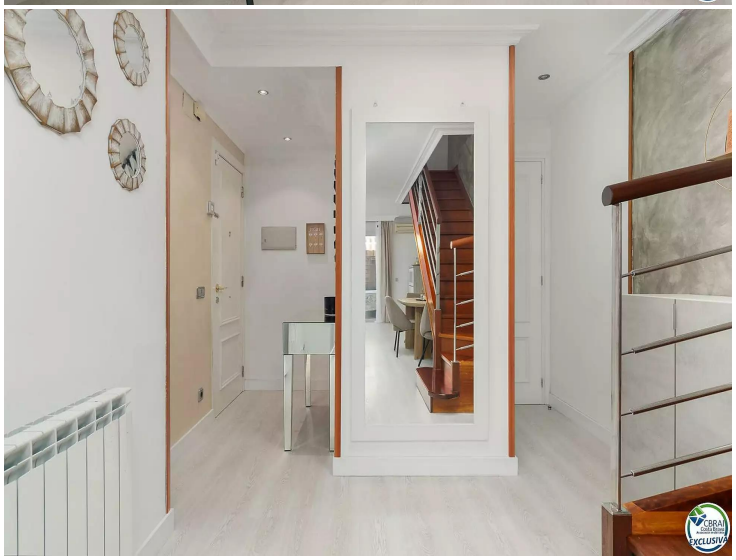

Schöne Doppelhaushälfte in perfektem Zustand im Mas Ramada-Viertel von Girona.

Im Erdgeschoss befinden sich das Wohn-Esszimmer, eine separate Küche mit Waschküche, eine Toilette, direkter Zugang zur Garage und eine schöne Terrasse mit Chill-Out-Bereich mit Grill. Über eine Treppe gelangt man in den Schlafbereich (vorher 4, jetzt 3), davon ein Einzelzimmer und zwei Doppelzimmer, ein komplettes Badezimmer und eine Solariumterrasse. Die Böden sind aus Steinzeug und Parkett, die modernen Innentüren sind weiß lackiert, die Fenster sind aus Aluminium mit Doppelverglasung, außerdem verfügt es über elektrische Jalousien, Erdgasheizung und Klimaanlage.

Transaktion	Verkauf
Typ	Haus
Fläche	109 m^2
Schlafzimmer	3
Badezimmer	1 badezimmer , 1 toilette
Garage	Ja
Abstellraum	Ja
Terrasse	Ja
Klimaanlage	Ja

225.000 €

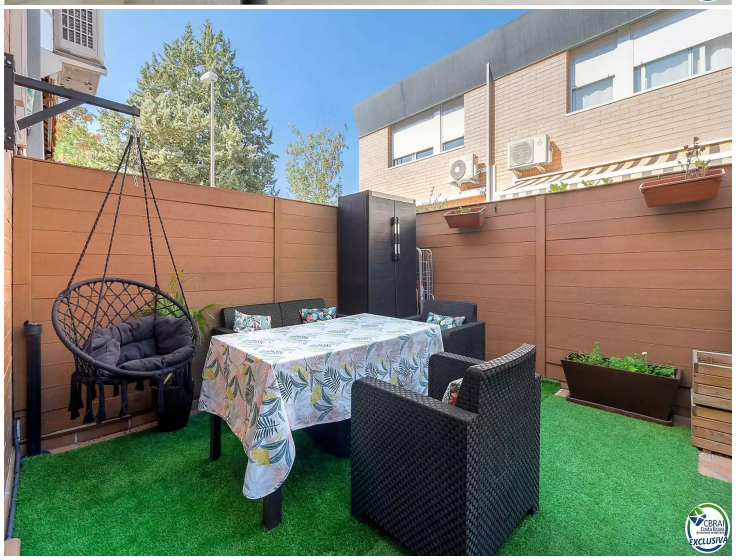

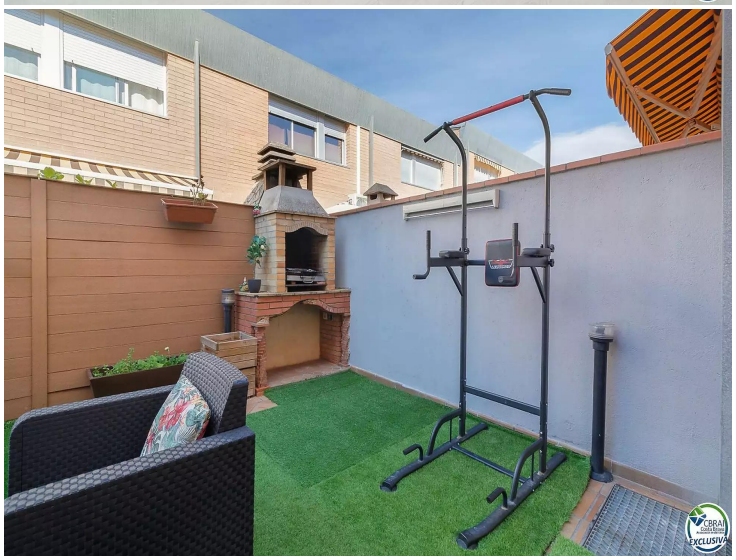

LoVe
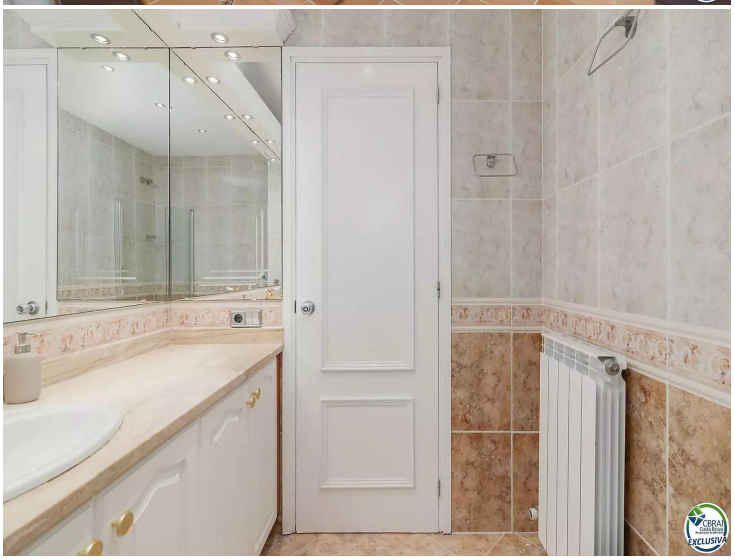
LoVe