Schönes Haus mit Pool, Garage und Blick

Einmalige Gelegenheit in Palau Saverdera
Beeindruckendes Haus auf 3 Etagen. Im Erdgeschoss finden Sie einen privaten Pool, ein Wohnzimmer-Esszimmer, eine Küche, eine Toilette und ein gemütliches Esszimmer. In den oberen Etagen gibt es 4 Schlafzimmer und 2 Badezimmer. Außerdem verfügt es über eine Innengarage mit Platz für 2 Fahrzeuge und einen Abstellraum.
Eine Immobilie von spektakulärer Größe, ideal, um Luxus und Komfort zu genießen. Verpassen Sie nicht die Gelegenheit, in diesem Paradies zu leben!
Extras: Aluminium fenster, Zentralheizung mit Fußbodenheizung (Erdgas), Vorinstallation für Klimaanlage, Alarmanlage, elektrisches Tor, elektrisches Garagentor, Vorinstallation für Kamin

Transaktion	Verkauf
Typ	Haus
Fläche	268 m^2
Schlafzimmer	4
Badezimmer	3 badezimmer , 3 toiletten
Parking	Ja
Garage	Ja
Schwimmbad	Ja
Grundstück	807
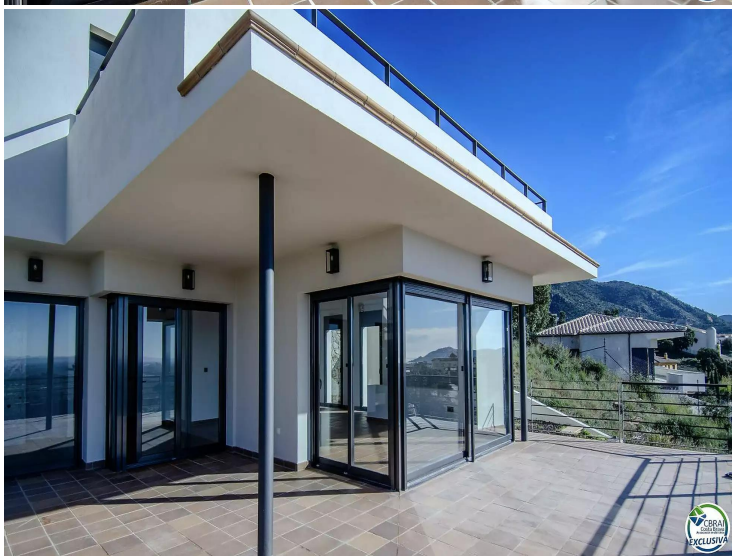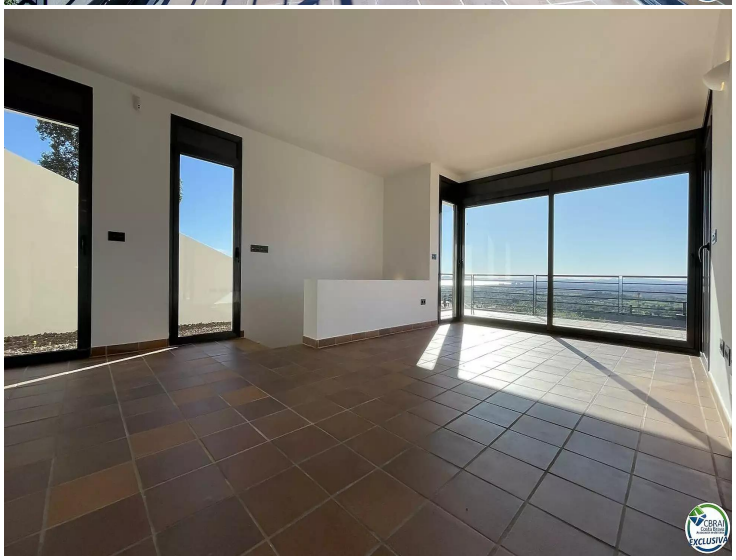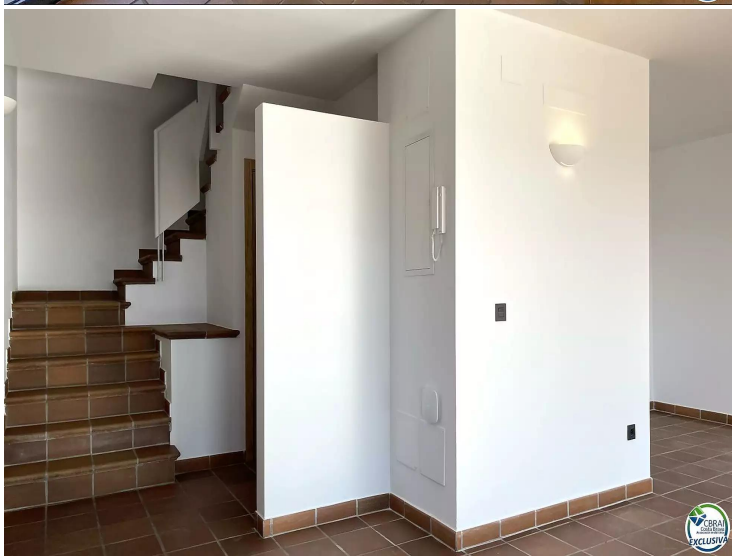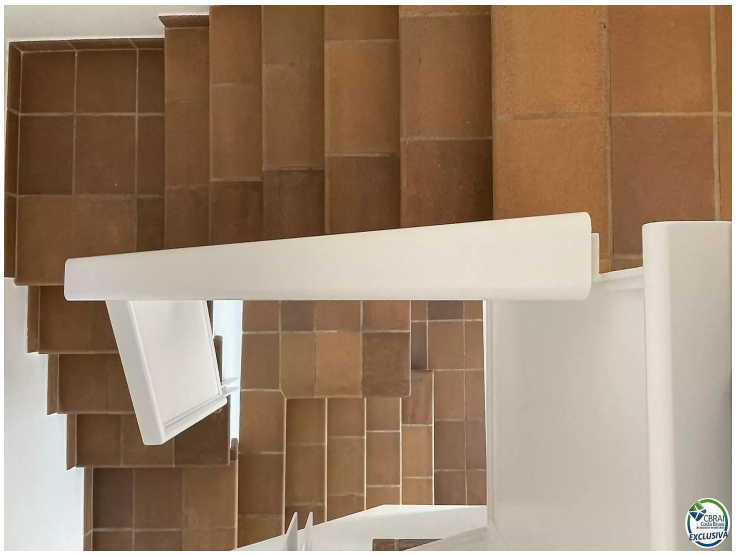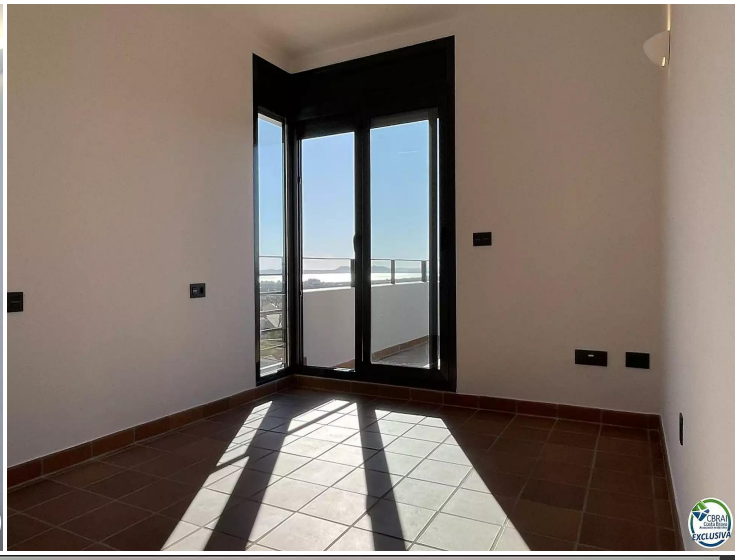
745.000 €