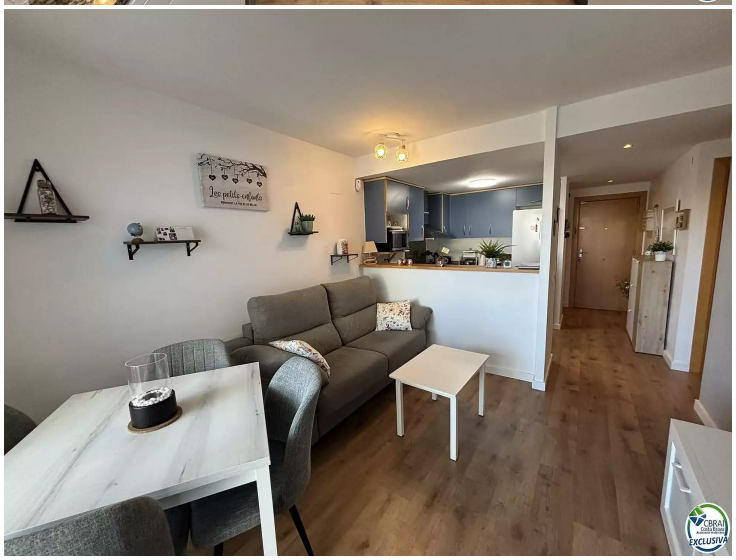

Magnifische Wohnung mit Gemeinschaftspool

Diese schöne Wohnung befindet sich in einer angenehmen und modernen Residenz mit Gemeinschaftspool. Sie liegt im 3. Stock mit Aufzug und verfügt über ein gemütliches Wohnzimmer mit einer voll ausgestatteten offenen Küche. Es gibt einen kleinen Flur, zwei geräumige Schlafzimmer mit eingebauten Kleiderschränken und ein schönes Badezimmer mit Dusche. Die Wohnung hat eine herrliche Terrasse mit unvergleichlichem Blick.
Die Residenz bietet einen Concierge, ein WLAN-Raum, Überwachungskameras und einen Gemeinschaftspool.
Extras: Klimaanlage, Doppelverglasung.

Transaktion	Verkauf
Typ	Appartment
Fläche	60 m^2
Schlafzimmer	2
Badezimmer	1 badezimmer
Waschbereich	Ja
Terrasse	Fläche
Schwimmbad	Ja
Klimaanlage	Ja
Aufzug	Ja
Möbliert	Ja
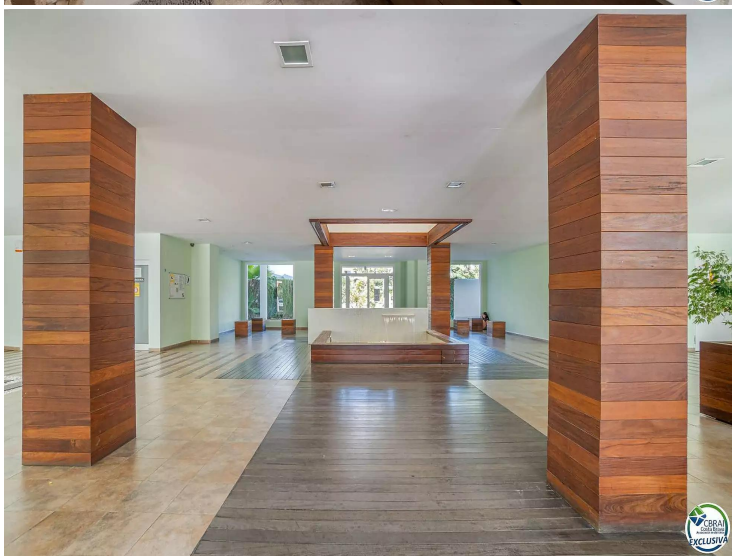
199.000 €