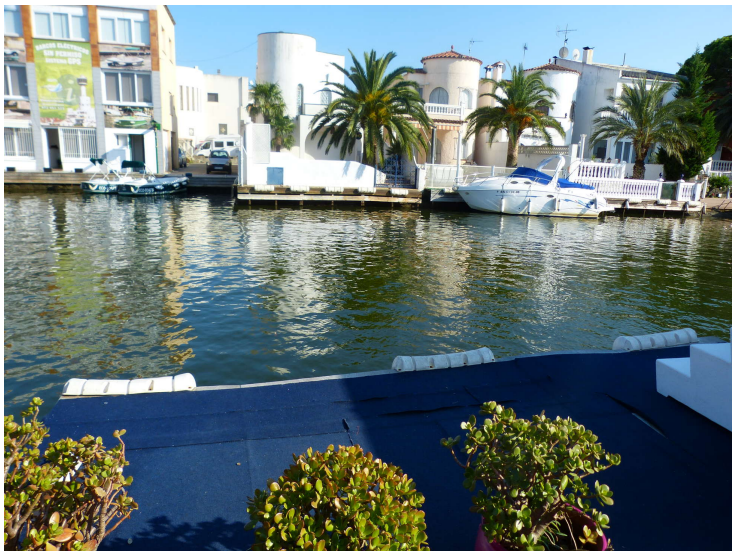

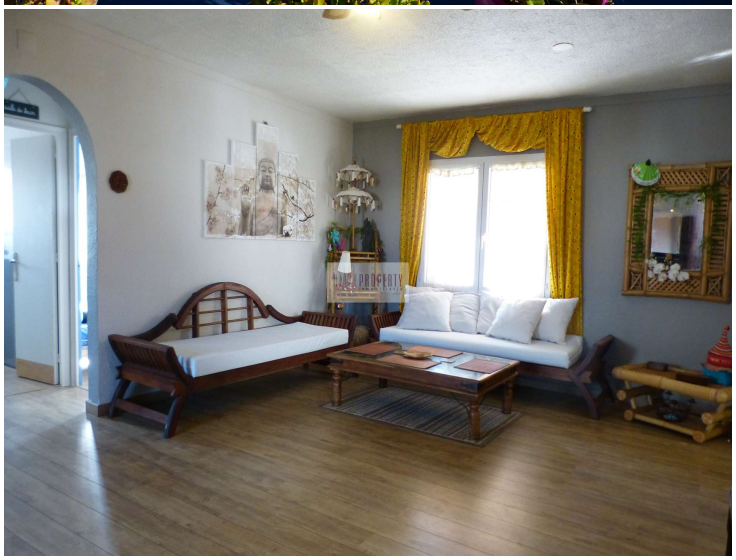
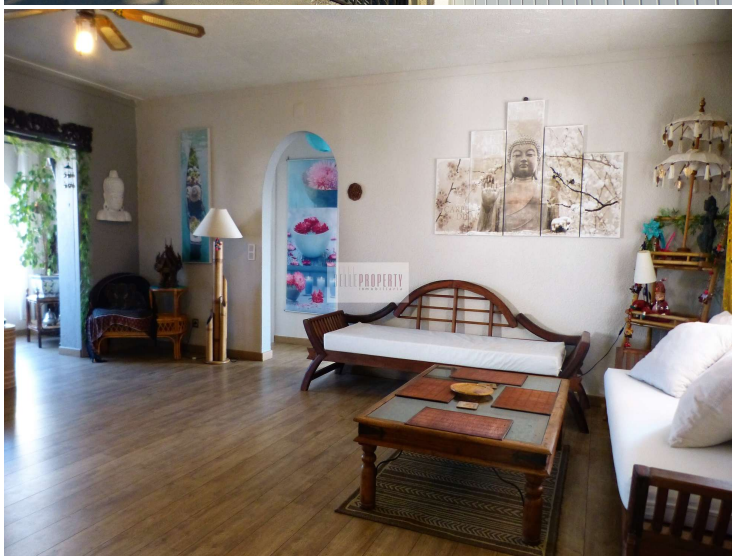

3-Zimmer-Wohnung in bester Wohnlage in Ampuriabrava am Meer, Liegeplazt 5 m. mit Touristenlizenz

Grosses Appartment mit Garten, Parkplatz und Liegeplazt nur wenige Meter vom Zentrum

A-1276 Carmanço Empuriabrava
Nur 500 Meter vom Strand entfernt finden Sie dieses geräumige und charmante Apartment in einer der zentralsten und ruhigsten Gegenden von Empuriabrava. Es befindet sich im ersten Stock eines schönen Hauses mit ca. 250 m2 Garten, mit Parkplatz und Liegeplatz von 5 Metern im Hauptkanal. Ein privater Eingang führt zum Haus, das ein sehr schönes großes Wohnzimmer hat, Esszimmer im Turm, der in ein Schlafzimmer umgewandelt werden könnte, wenn nötig, 2 Doppelzimmer (1 mit Balkon), Küche, Bad und WC. Die Wohnung wird unmöbliert verkauft

Extras: PVC-Fenster mit Doppelverglasung, Kamin, Klimaanlage, Jacuzzi, Parkplatz, Abstellraum.

Transaktion	Verkauf
Typ	Appartment mit Liegeplatz
Fläche	93 m^2
Schlafzimmer	3
Badezimmer	1 badezimmer , 1 toilette
Parking	Ja
Abstellraum	Ja
Terrasse	Ja
Garten	Ja
Heizung	Ja
Klimaanlage	Ja
Grundstück	250 m^2
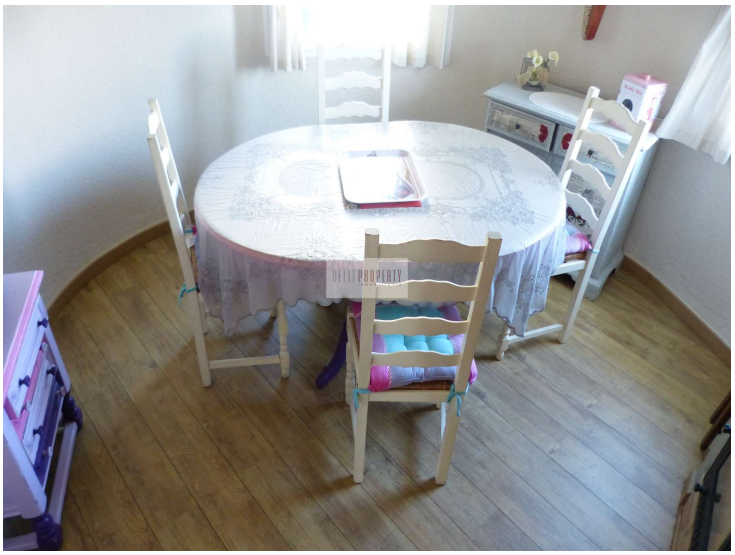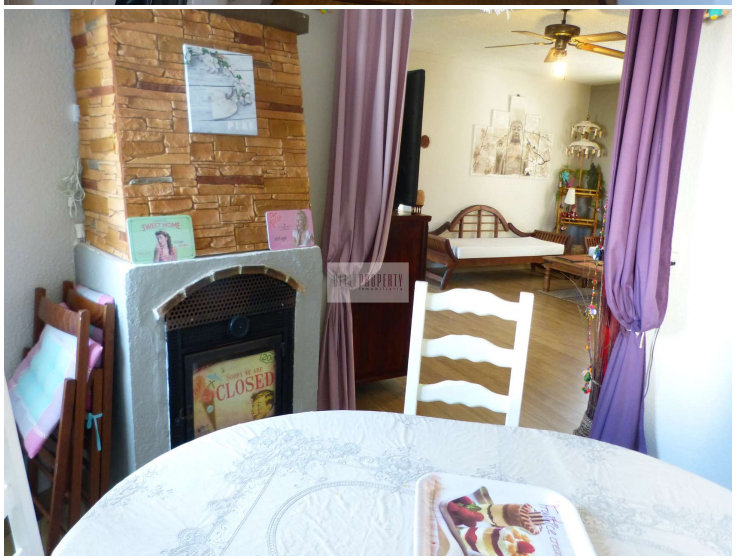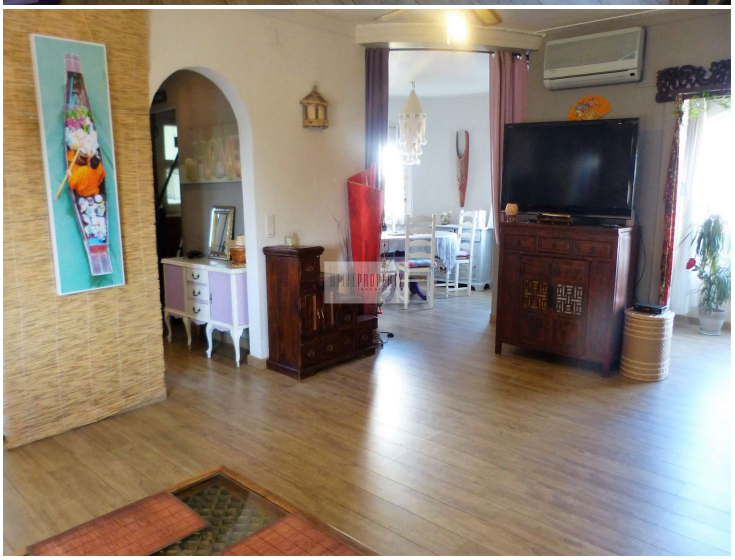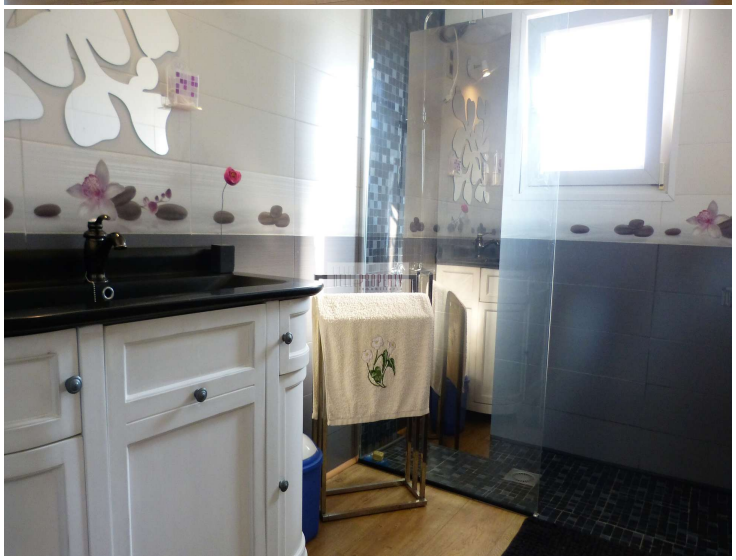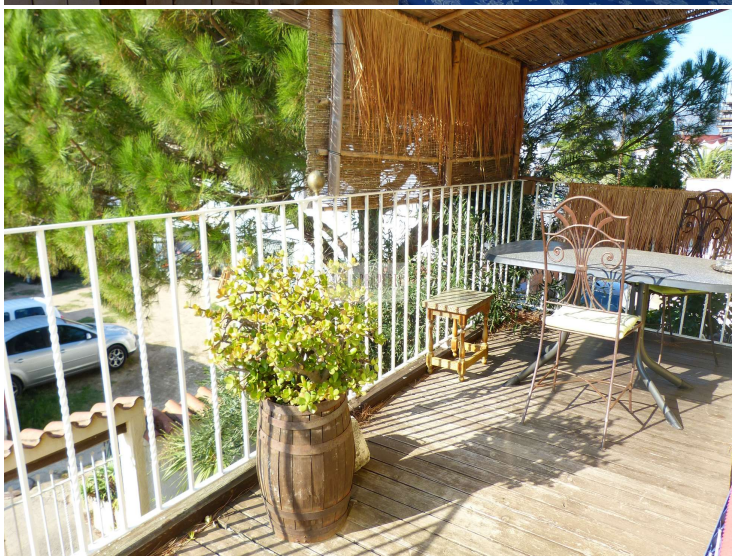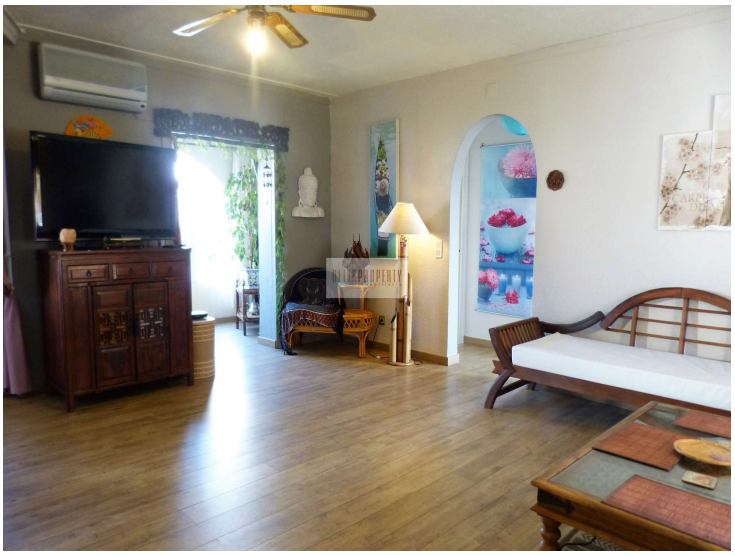
290.000 €