Wohnung mit Terrasse und atemberaubender Aussicht in Santa Margarita, ideale Lage

Diese Ein-Zimmer-Wohnung in Santa Margarita bietet ein angenehmes Wohnumfeld in einer Gegend, die wegen ihrer Nähe zu allen örtlichen Annehmlichkeiten begehrt ist. Mit einer Fläche von 54 m² ist sie gut verteilt und verfügt über eine ideale Terrasse, um einen ungehinderten Blick auf die Umgebung zu genießen. Die Gegend von Santa Margarita wird für ihre Ruhe und gleichzeitig ihre Nähe zu Geschäften, Restaurants und wichtigen Dienstleistungen geschätzt und bietet ein gutes Gleichgewicht zwischen Entspannung und Erreichbarkeit.

Die Stadt Roses, zu der Santa Margarita gehört, ist eines der wichtigsten Reiseziele an der Costa Brava. Ihre Strände, der lebhafte Yachthafen und das breite Angebot an Outdoor-Aktivitäten sind nur einige ihrer Attraktionen. Nur eine kurze Autofahrt entfernt ist das Zentrum von Roses voller Restaurants, Geschäfte und kultureller Attraktionen, was es das ganze Jahr über zu einem lebendigen Ort macht.

Diese Wohnung stellt eine großartige Gelegenheit für diejenigen dar, die einen bequemen und gut gelegenen Wohnort suchen, sei es als Erst- oder Zweitwohnsitz, in einer angenehmen Umgebung in der Nähe des Meeres. Für weitere Informationen oder um eine Besichtigung zu vereinbaren, kontaktieren Sie uns bitte.

Transaktion	Verkauf
Typ	Appartment
Fläche	54 m^2
Schlafzimmer	1
Badezimmer	1 badezimmer
Aufzug	Ja
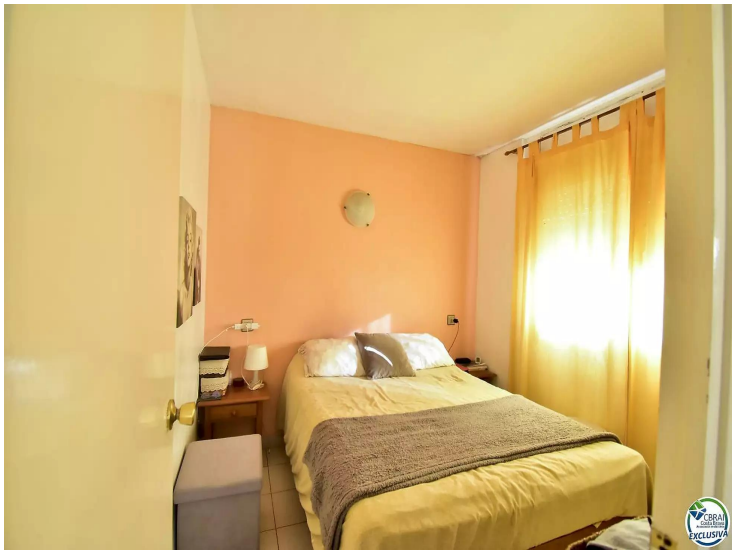
105.000 €