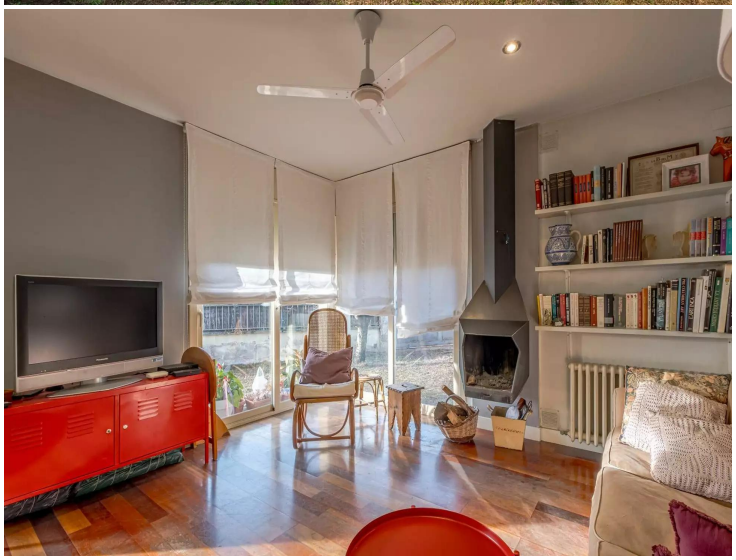

Schönes freistehendes Haus mit gemütlicher Atmosphäre und einzigartiger Aussicht auf die Natur

Wir präsentieren Ihnen dieses exklusive, freistehende Haus, ein perfektes Refugium, das rustikalen Charme mit einem modernen, nordischen Stil verbindet. Es befindet sich in der malerischen Stadt Santa Coloma de Farners, die für ihre Thermen und ihr Thermalwasser bekannt ist.

Wenn Sie die Schwelle dieses Anwesens überschreiten, werden Sie von einem großen und hellen Garten begrüßt, in dem die Sonnenstrahlen durch die Blätter der Bäume fallen und ein Spektakel aus Licht und Schatten schaffen. Die Natur lädt Sie ein, abzuschalten und die frische Luft und die Ruhe der Umgebung zu genießen.

Das Herzstück des Hauses ist das gemütliche Wohnzimmer, das mit einem warmen Kamin geschmückt ist und Winterabende am Feuer verspricht, in denen man Geschichten erzählt und unvergessliche Erinnerungen schafft. Jeder Winkel wurde sorgfältig gestaltet, um Komfort und Wärme zu bieten, mit einer Einrichtung, die Eleganz und Schlichtheit verbindet.

Dieses Haus ist nicht nur ein Zuhause, sondern auch ein vielseitiger Raum, dank seiner Nebenwohnung, die ideal für Gäste ist und Privatsphäre und Komfort bietet, oder eine Mietmöglichkeit, die den Wert der Immobilie erhöht.

Es bietet einen Panoramablick auf die Berge, ein Spektakel, das sich mit den Jahreszeiten ändert und immer wieder aufs Neue beeindruckt.

Nur wenige Minuten von der Stadt Girona entfernt, genießen Sie die perfekte Kombination aus Ruhe in den Bergen und Komfort in der Stadt.

Transaktion	Verkauf
Typ	Haus
Fläche	186 m^2
Schlafzimmer	5
Badezimmer	3 badezimmer
Terrasse	Ja
Garten	Ja
Heizung	Ja
Grundstück	186 m^2

490.000 €