Appartament im Herzen von Empuriabrava mit 2 Zimmern und Möglichkeit mit Parkplatz im Verkauf.

Freundliche moderne Wohnung mit viel Platz und grosser Terasse auf 68qm in Südwest Richtung

A-2185 EMPURIABRAVA

Zu verkaufen, grosses Ferien- Apartment das in einer begehrten Lage mitten in Empuriabrava an der Costa Brava befindet. Die Möglichkeiten für Restaurants und Einkaufsmöglichkeiten sind nur wenige Meter entfernt. Auch ist man 500m entfernt von der Strandpomenade und Meer.

Der Eingangsbereich hat eine grosse Diele und führt zu dem wunderschönen Apartment. Die Wohnung hat eine offene amerikanischer Küche und ein sehr helles Wohnzimmer. Die vom Salon gelegene Südwest Terrasse mit dem Blick auf den Platz Espagña, hat den ganzen Tag Sonne. Es gibt zwei Schlafzimmer, ein großes Badezimmer mit Badewanne, Gästetoilette . Ideal für eine Familie um Ihren Urlaub zu verbringen oder ganzjährig zu wohnen. Extras. Klimanlagen, Doppelglasscheiben mit Option einen Parkplatz zu kaufen. Gernelade ich zu einem Besichtigungstermin ein.

Transaktion	Verkauf
Typ	Appartment
Fläche	68 m^2
Schlafzimmer	2
Badezimmer	1 badezimmer
Waschbereich	Ja
Heizung	Ja
Klimaanlage	Ja
Balkon	Ja
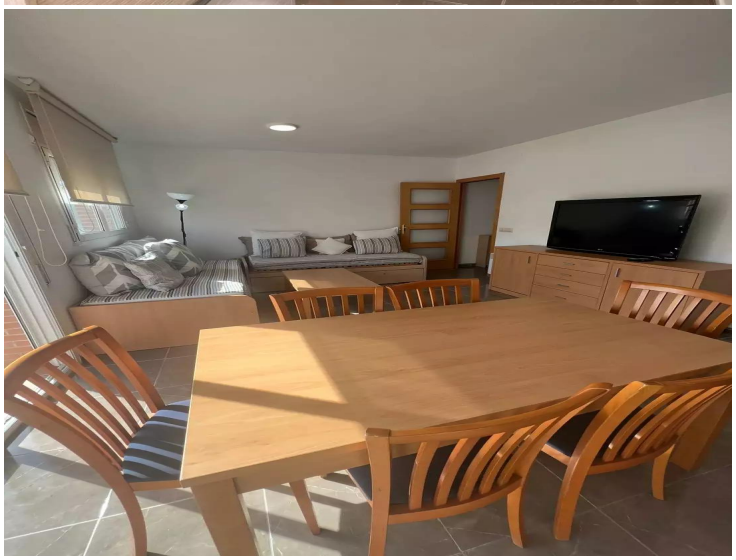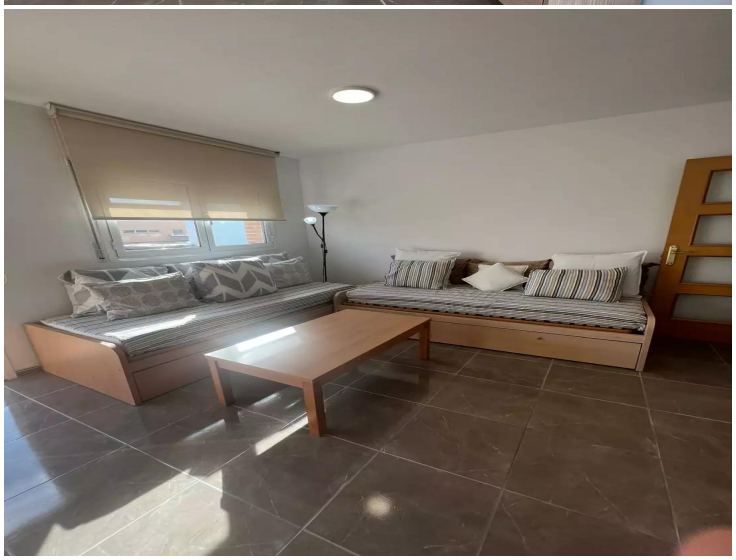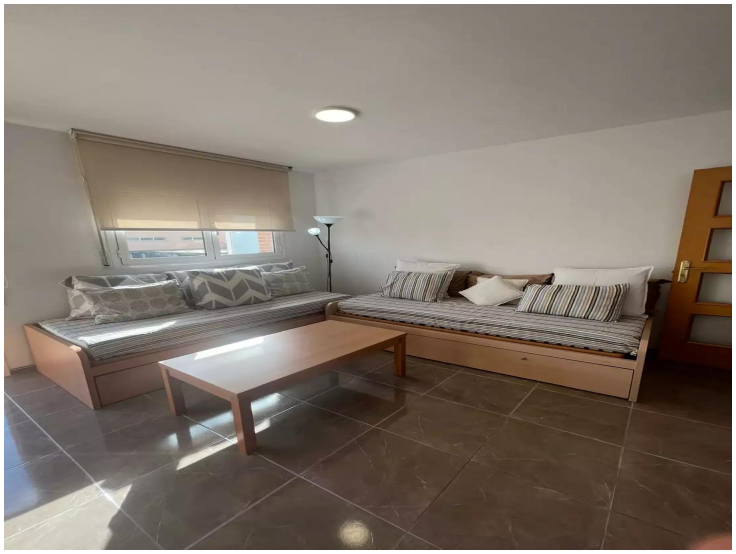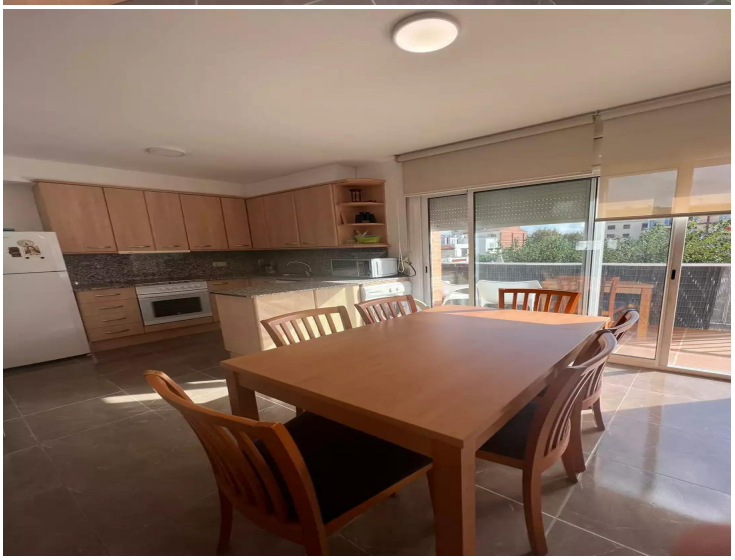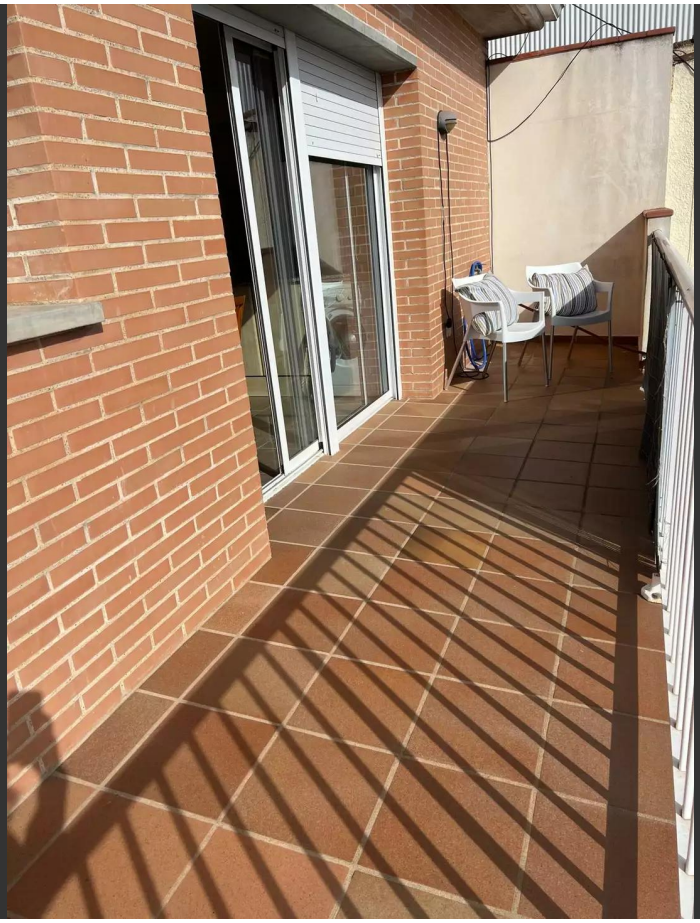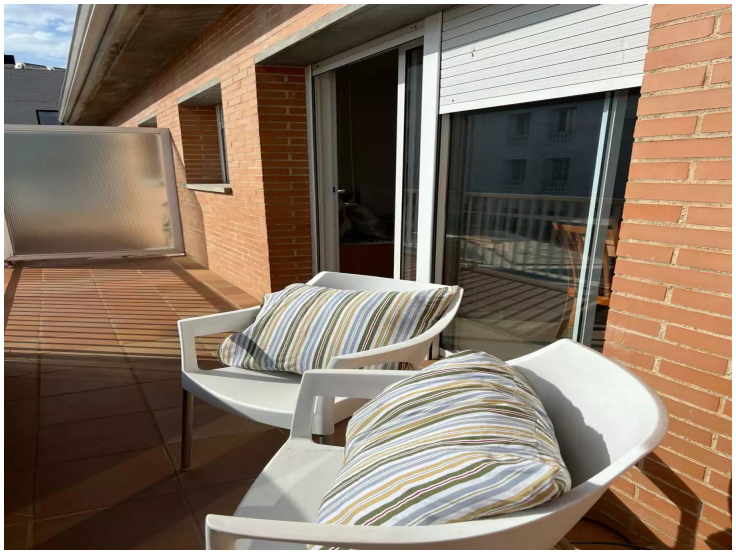
229.000 €