Hervorragendes Fischerhaus komplett renoviert

Dieses dreiseitige Fischerhaus verfügt über einen privaten Innenhof für ein Auto auf der Straßenseite.

Im Erdgeschoss befindet sich dann ein sehr schönes geräumiges und helles Wohnzimmer mit voll ausgestatteter amerikanischer Küche, einer separaten Toilette und einer Garage.

Auf der Kanalseite befindet sich eine herrliche Terrasse mit Whirlpool mit tiefem Blick auf den Hafen.

Das Haus verfügt über einen privaten Liegeplatz von 7 x 2,50 Metern.

Im Obergeschoss befinden sich drei große Schlafzimmer, ein Duschbad und zwei Balkone.

Diese Immobilie verfügt über angenehme Volumina sowie Dienstleistungen wie umschaltbare Klimaanlage, Doppelverglasung usw.

Schnell zu entdecken!

Transaktion	Verkauf
Typ	Haus
Fläche	118 m^2
Schlafzimmer	3
Badezimmer	1 badezimmer , 1 toilette
Anlegesteg	Ja
Grundstück	143
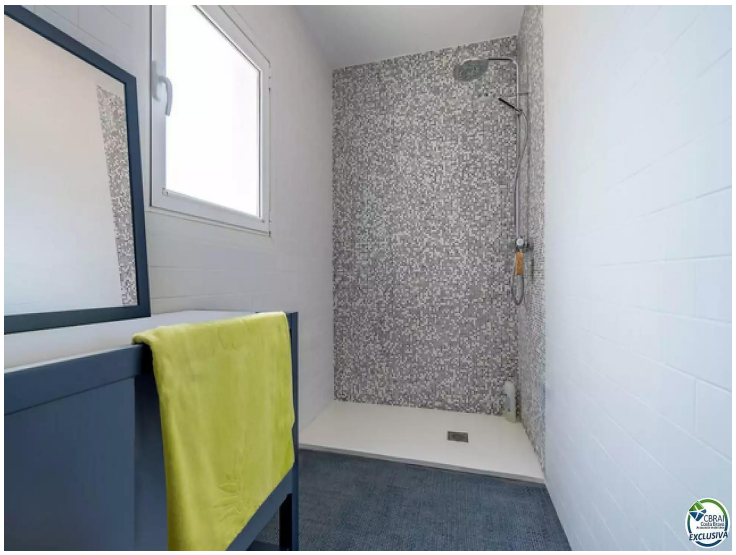
459.000 €