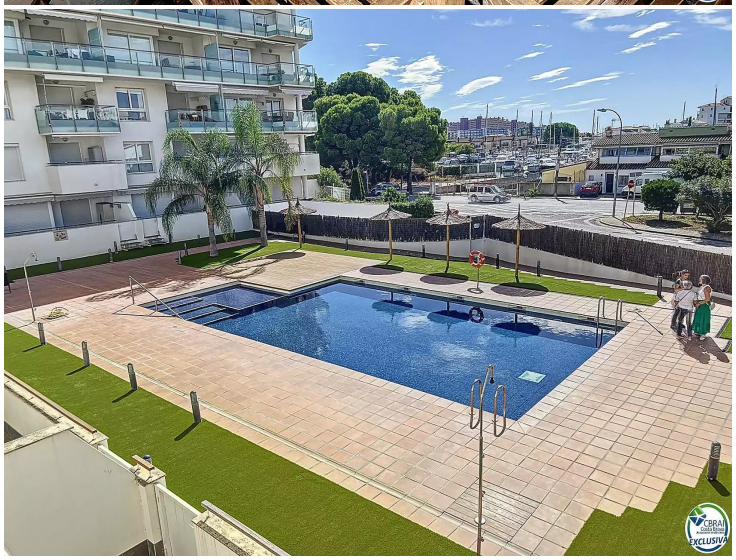

2-ZIMMER-WOHNUNG MIT TOURISTISCHER LIZENZ IN STEHENDER WOHNANLAGE

Zu verkaufen ist eine schöne 2-Zimmer-Wohnung in einer modernen Residenz mit Aufzug. Genießen Sie die 11 m² große Terrasse mit Blick auf den Pool, umgeben von charmanten Strohhütten und einem perfekt gepflegten Garten. Ideal gelegen in der Nähe eines Supermarkts für den praktischen Alltag. Diese Wohnung verfügt über eine Touristenlizenz und bietet hervorragende Vermietungsmöglichkeiten. Eine seltene Immobilie, die Komfort, Bequemlichkeit und Rentabilität in einer idyllischen Umgebung vereint.

Transaktion	Verkauf
Typ	Appartment
Fläche	68 m^2
Schlafzimmer	2
Badezimmer	1 badezimmer
Terrasse	Fläche
Schwimmbad	Ja
Aufzug	Ja
Möbliert	Ja

186.000 €

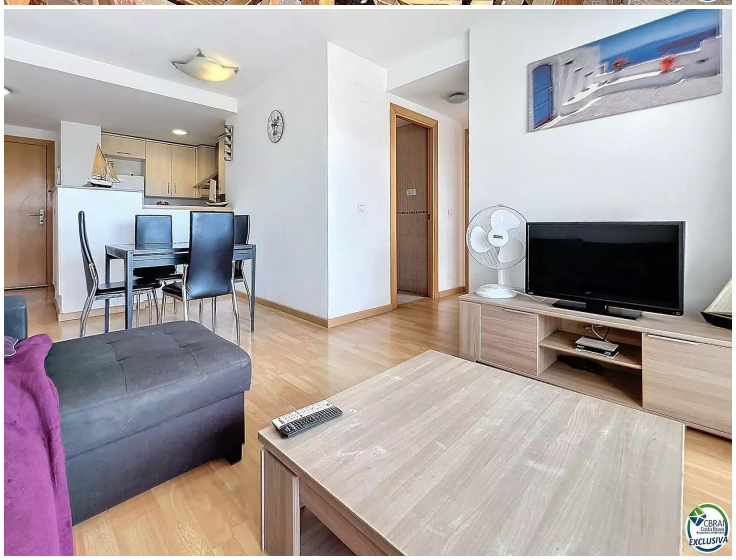

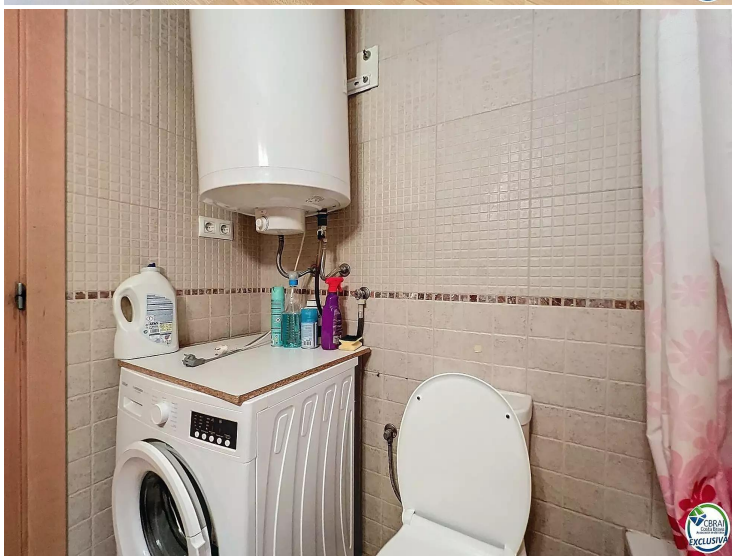

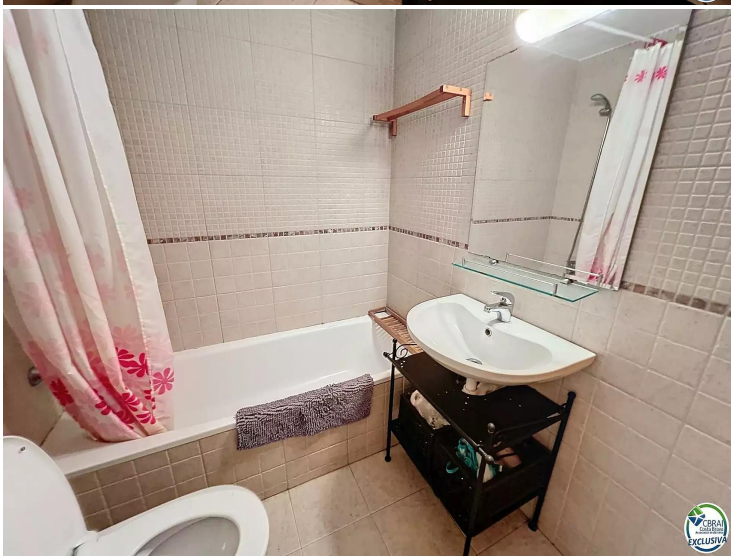

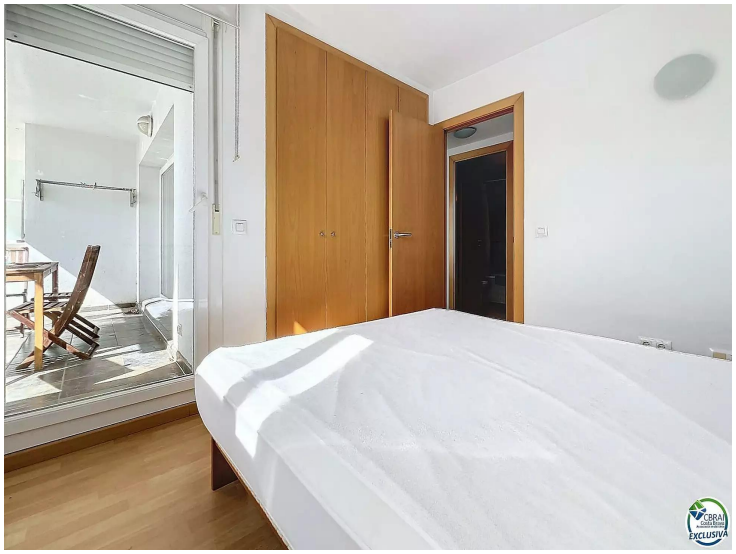

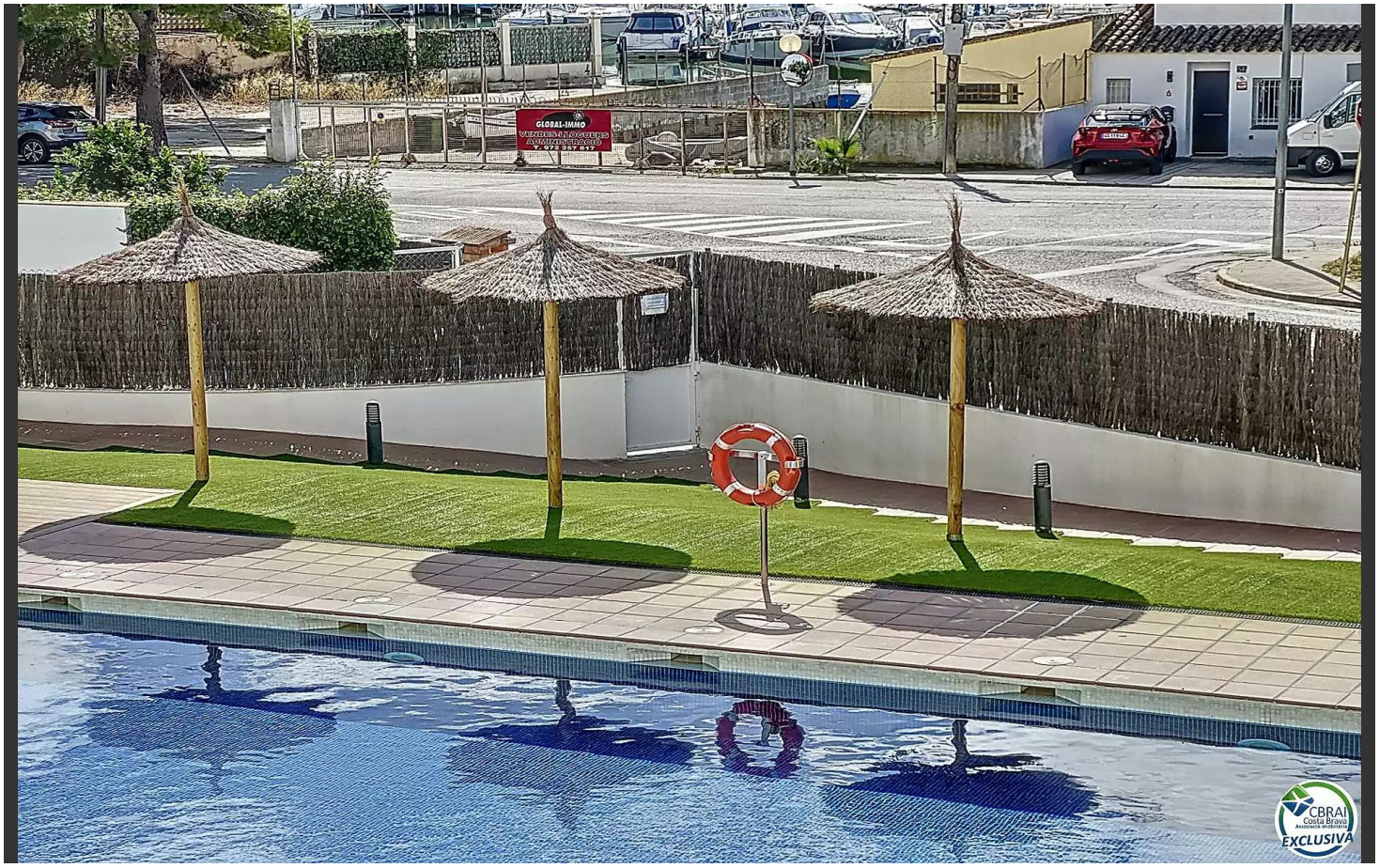
GLOBAL-IMMO
VENDES PISCUERS
ADMINISTRACIÓ
T. 972 257 617