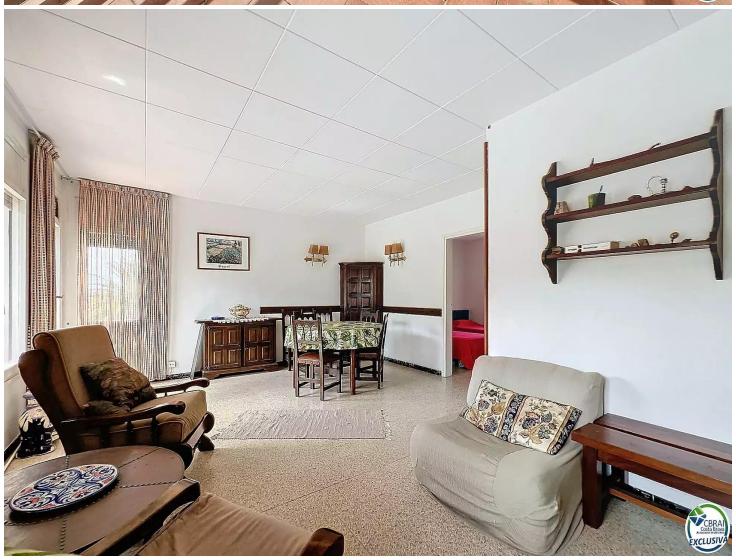

KOMFORTABLE WOHNUNG MIT BERGBLICK, TERRASSE UND PARKPLATZ

Mas Oliva, entdecken Sie dieses geräumige, lichtdurchflutete Apartment mit einem außergewöhnlichen Blick auf die Berge. Eingebettet in das Herz von Wanderwegen und jahrhundertealten Olivenbäumen verfügte dieses Anwesen ursprünglich über drei Schlafzimmer, doch die jetzigen Eigentümer zogen es vor, eines zu entfernen, um das Wohnzimmer zu geringeren Kosten zu vergrößern und so wieder in seinen ursprünglichen Zustand zu versetzen. Das Wohnzimmer öffnet sich auf eine 14 m² große Terrasse, ideal zum Genießen der Natur. Schwimmbad 2 Minuten entfernt und Parkplatz vor dem Gebäude. Eine einzigartige Naturkulisse, perfekt für Liebhaber von Ruhe und Natur.

Transaktion	Verkauf
Typ	Appartment
Fläche	80 m^2
Schlafzimmer	2
Badezimmer	1 badezimmer
Parking	Ja
Terrasse	Fläche
Möbliert	Ja
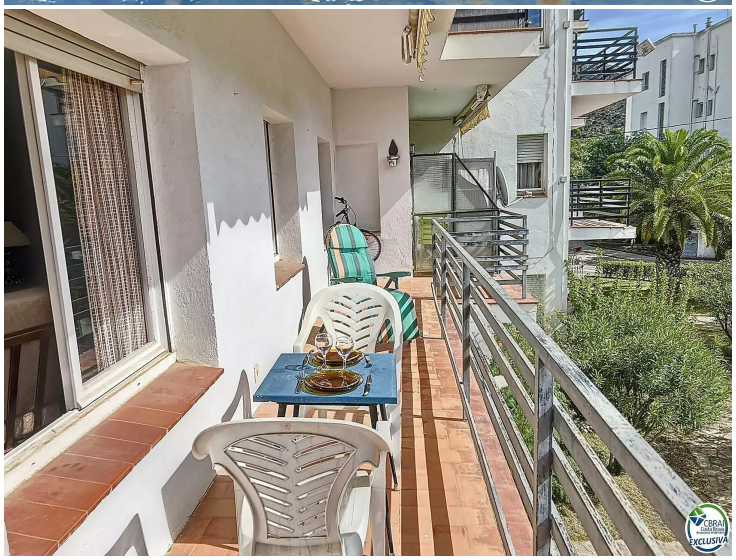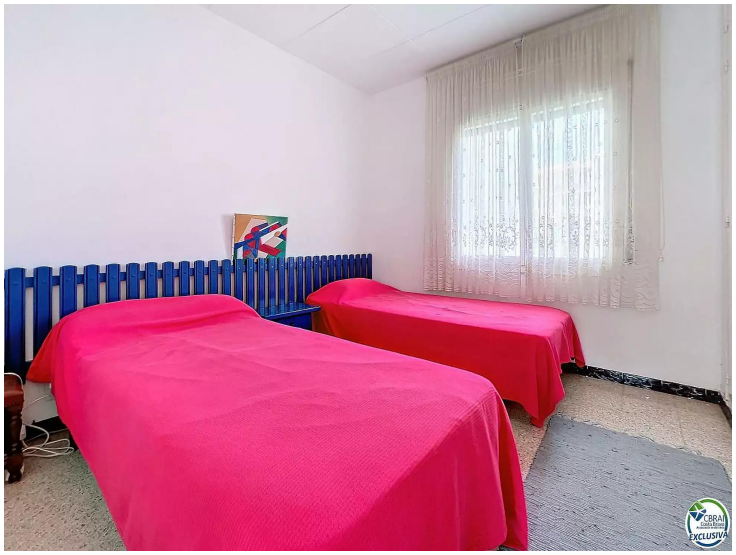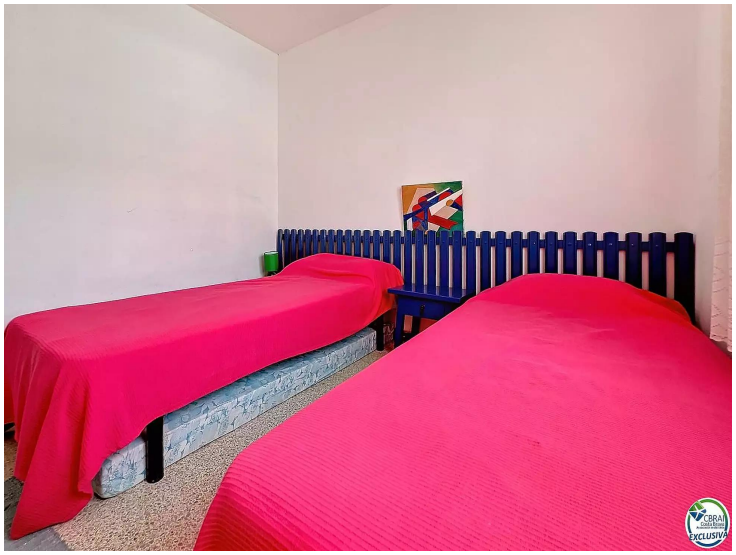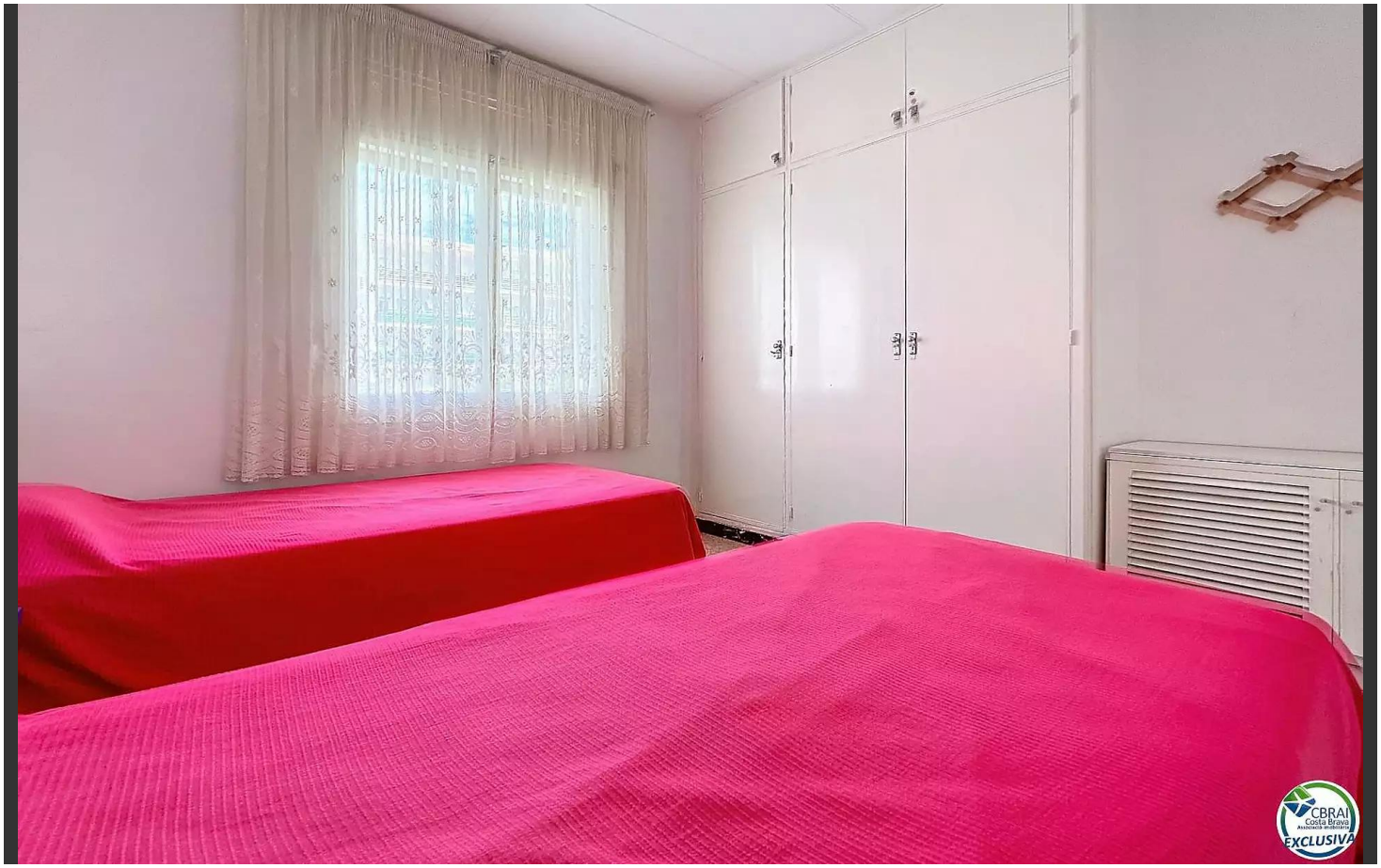
145.000 €