PLAGE

PLAGE

HERRLICHE WOHNUNG MIT 2 SCHLAFZIMMERN, 300 METER VOM STRAND SANTA MARGARITA ENTFERNT

Dieses charmante Anwesen befindet sich im dritten und obersten Stockwerk dieses kleinen und ruhigen Gebäudes, nur 300 Meter vom Strand Santa Margarita entfernt.
Mit 2 Doppelschlafzimmern, 1 Badezimmer mit Dusche, einem gemütlichen Wohn-Esszimmer, einer großen amerikanischen Küche neben dem Wohn-Esszimmer und einer vom Badezimmer getrennten Toilette ist dieses Haus perfekt für jede Familie.
Es verfügt über zwei Terrassen, eine neben dem Wohn-Esszimmer von 11,70 Quadratmetern und die zweite neben der Küche, die erste ist nach Nordosten und die zweite nach Südwesten ausgerichtet, die den ganzen Tag über eine fantastische Beleuchtung bietet Ideal zum Entspannen und Genießen der Sonne und des Panoramablicks, den die Wohnung bietet.
Ausgestattet mit einer Klimaanlage (Wärmepumpe) im Wohn-Esszimmer und im Hauptschlafzimmer sorgt diese Immobilie für Komfort das ganze Jahr über. Sowohl die Schlafzimmer als auch das Wohnzimmer und die Küche verfügen über Fenster mit natürlichem Außenlicht.
Im selben Gebäude finden wir einen privaten Außenparkplatz.
Es liegt in der Nähe von Supermärkten, Apotheken, Restaurants und Freizeitunternehmen.
Verpassen Sie nicht die Gelegenheit, dieses Haus in einer der ruhigsten und begehrtesten Gegenden des Viertels Santa Margarita zu erwerben!

Transaktion	Verkauf
Typ	Appartment
Fläche	64 m^2
Schlafzimmer	2
Badezimmer	1 badezimmer , 1 toilette
Parking	Ja
Klimaanlage	Ja
Möbliert	Ja
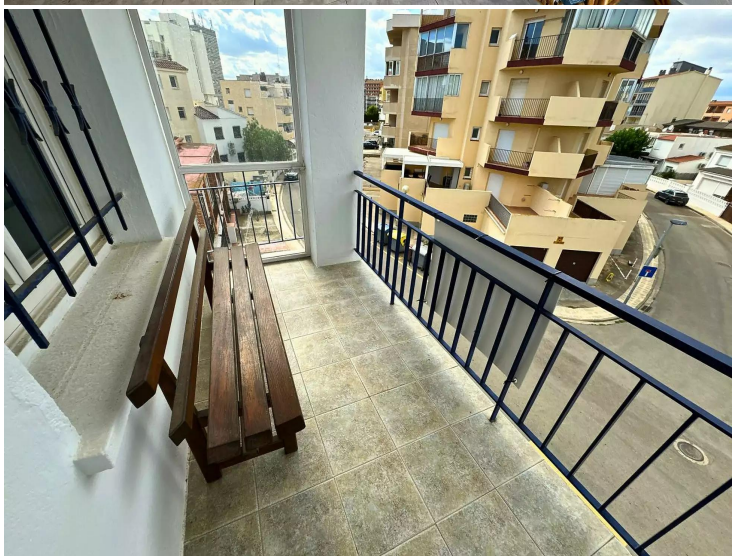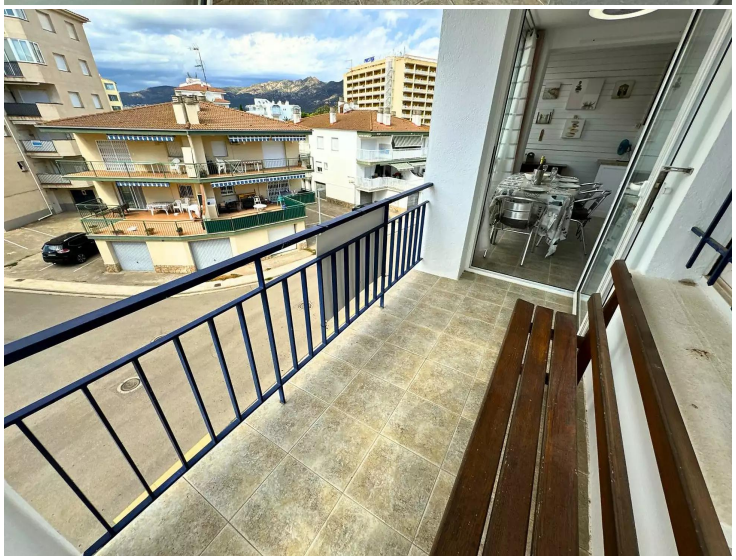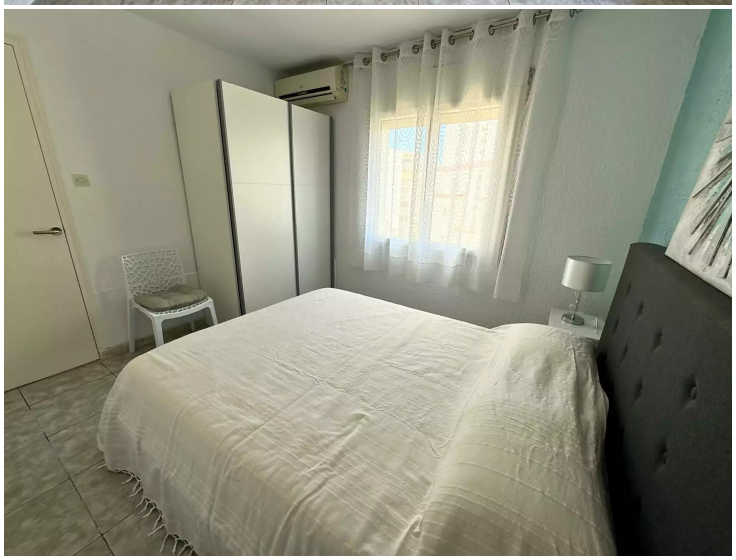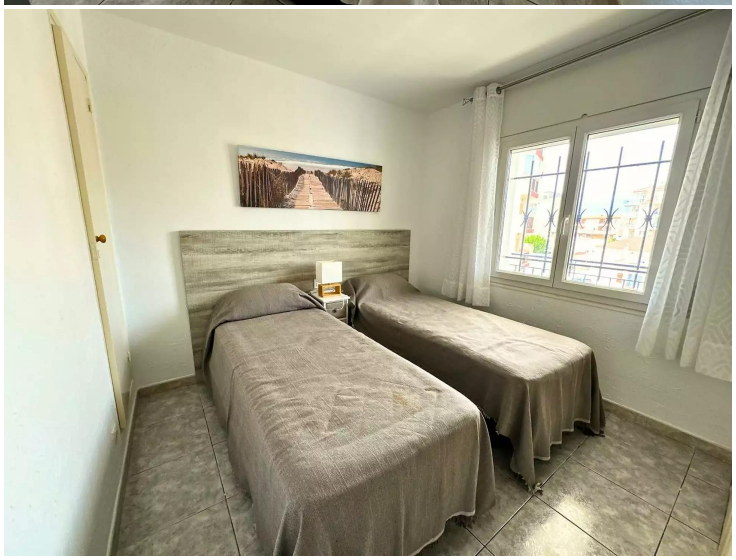
170.000 €