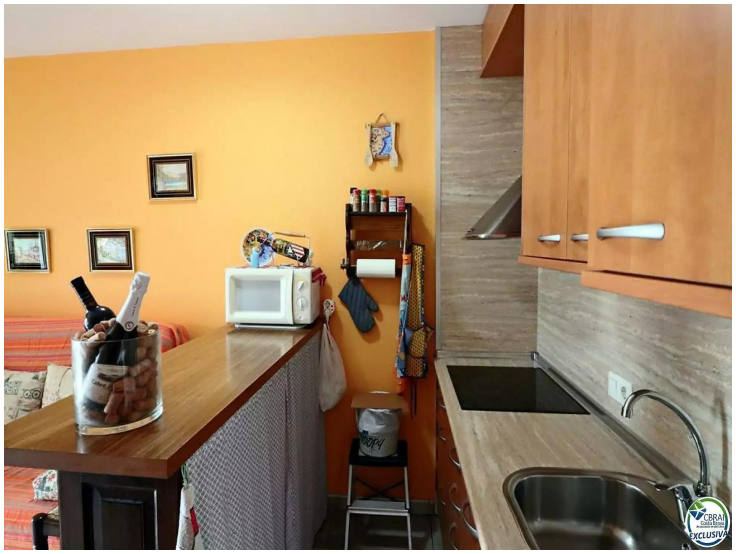

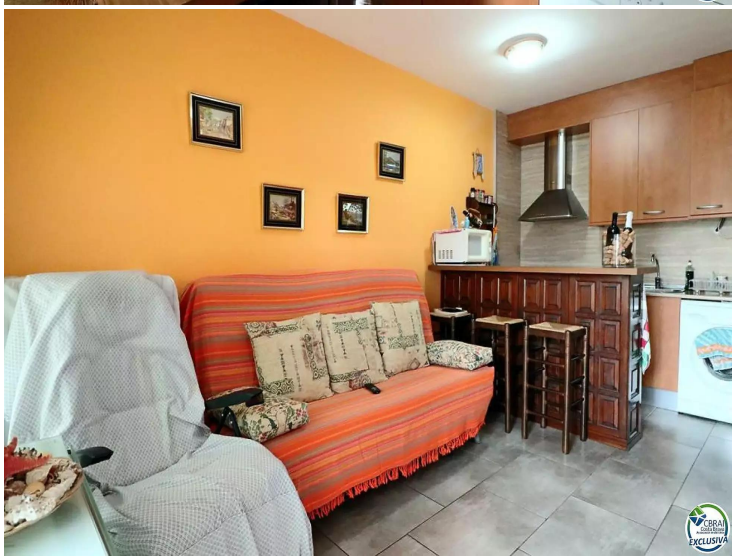

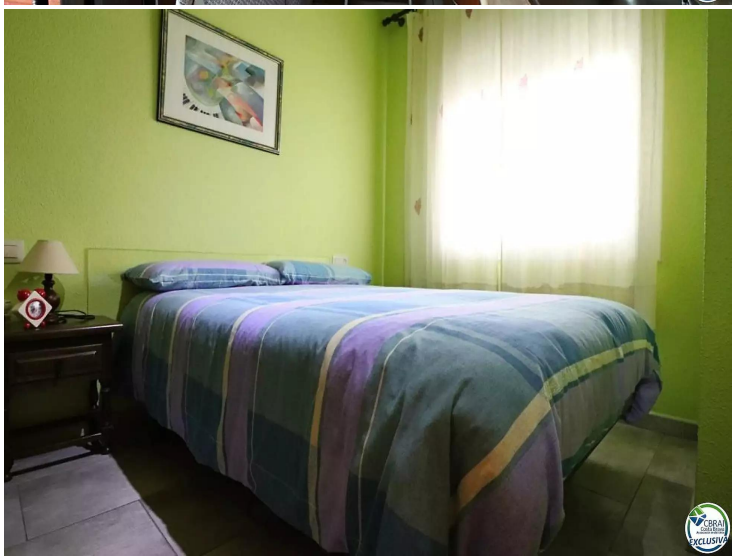

Gemütliche nach Süden ausgerrichtete 1-Zimmer-Wohnung mit Schwimmbad

Diese Wohnung, mit einer Fläche von 39 Quadratmetern, befindet sich im ersten Stock eines kleinen dreistöckigen Gebäudes, nach Süden ausgerichtet, mit Blick auf das Freibad, in der Nähe von Geschäften und Supermärkten, und bietet eine sehr angenehme Wohnatmosphäre.
Das Gebäude liegt ca. 1,5 km vom Strand und dem Zentrum von Empuriabrava entfernt. Die Residenz verfügt über einen Gemeinschaftsgarten mit Rasen, ideal zum Sonnenbaden, und ein Gemeinschaftsschwimmbad.
In der Residenz gibt es einen Parkplatz für Fahrräder, und vor dem Gebäude und rund um das Gebäude finden Sie viele Möglichkeiten, Ihr Auto zu parken.
Das Gebäude verfügt nicht über einen Aufzug. Die Wohnung verfügt über eine Eingangshalle, eine offene, ausgestattete und renovierte Küche mit Frühstücksbar, ein Schlafzimmer mit Doppelbett und Einbauschrank, ein komplettes Badezimmer mit italienischer Dusche, das vor kurzem renoviert wurde, und ein Wohnzimmer mit einem 5 m großen Balkon, der ideal für gemeinsame Mahlzeiten ist, nach Süden ausgerichtet und mit Blick auf den Pool und den Garten.
Die kürzlich renovierte Wohnung verfügt über doppelt verglaste Aluminiumfenster, moderne Fliesenböden und wird vollständig ausgestattet verkauft.
Ideal für diejenigen, die eine ideale Investition für einen Urlaub an der Küste oder zur Jahres- oder Ferienvermietung suchen.
In der Residenz gibt es einen Platz zum Abstellen der Fahrräder.

Transaktion	Verkauf
Typ	Appartment
Fläche	39 m^2
Schlafzimmer	1
Badezimmer	1 badezimmer
Terrasse	Fläche
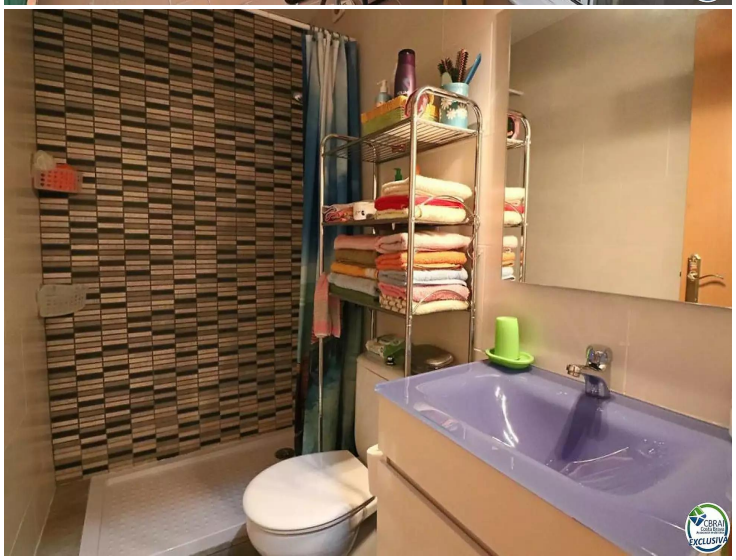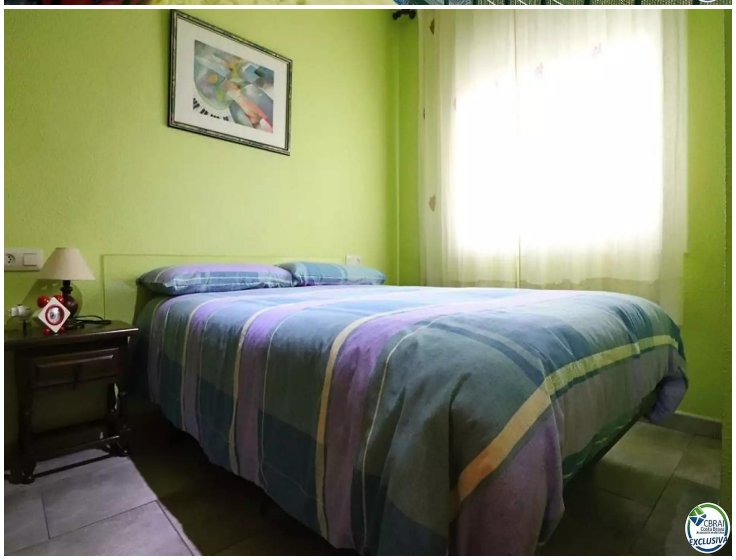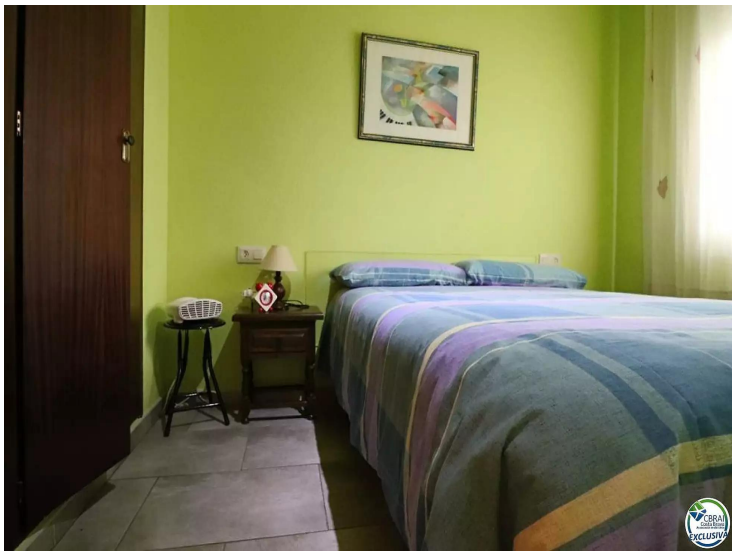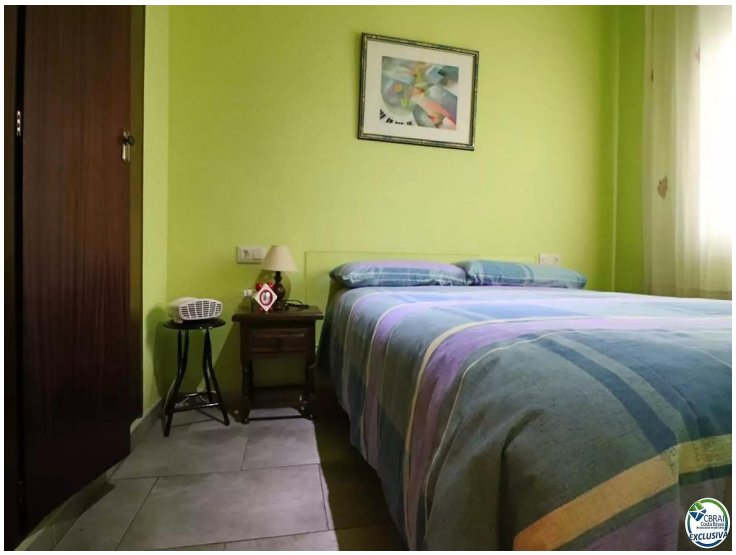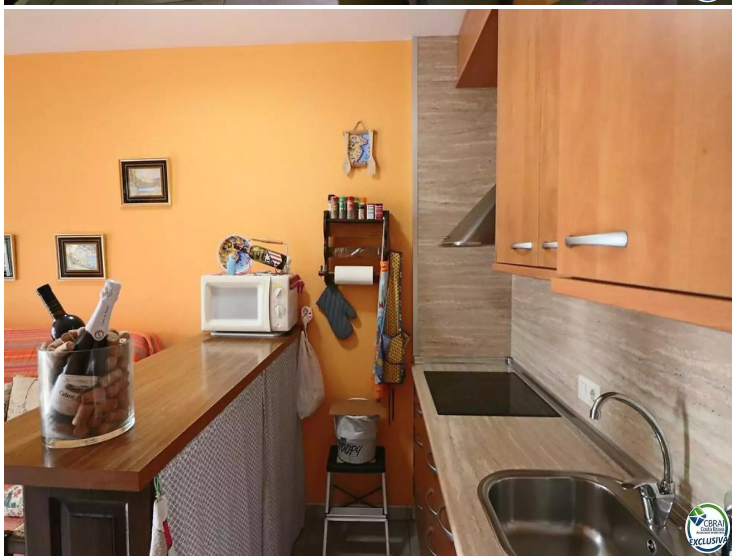
89.000 €