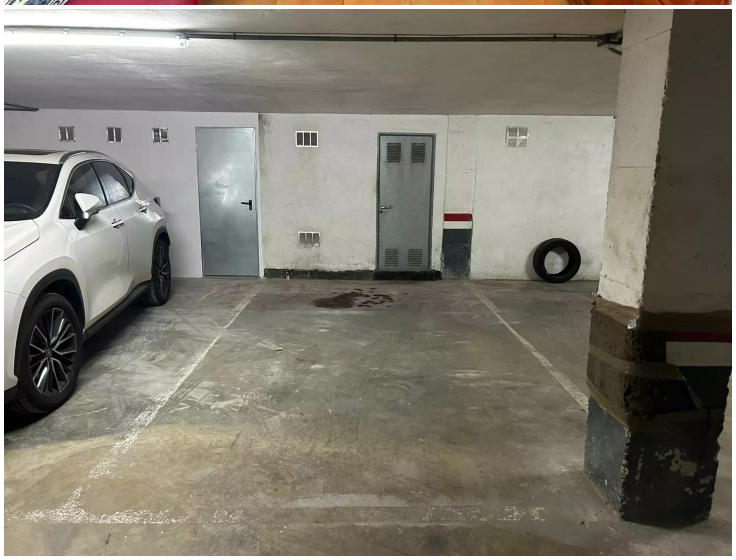

Zum Verkauf steht eine Wohnung mit 2 Doppelzimmern, zwei großen Terrassen, einem Parkplatz und einem Abstellraum im Zentrum von

Zum Verkauf steht eine Wohnung mit 2 Doppelzimmern, zwei großen Terrassen, einem Parkplatz und einem Abstellraum im Zentrum von Empuriabrava, 500 m vom

500 Meter vom Strand von Empuriabrava entfernt, verkauft Belle Property eine schöne, sehr angenehme Wohnung mit 53,20 m2 und zwei großen Terrassen.
Die Wohnung, die sich im Halbparterre befindet, verfügt über ein helles Wohn- und Esszimmer mit großen Fenstern und Zugang zu einer etwa 22 m2 großen Terrasse nach Süden mit ganztägiger Sonne, eine offene Küche, zwei Schlafzimmer mit Doppelbetten, eines mit Zugang zur gleichen Terrasse wie das Wohnzimmer, das andere mit Zugang zur Innenhofterrasse von ca. 12 m2 sowie ein Badezimmer mit italienischer Dusche und ein Gäste-WC.
Im Angebot enthalten sind ein Parkplatz und ein Abstellraum mit einer Gesamtfläche von 21,60 m2.

Transaktion	Verkauf
Typ	Appartment
Fläche	75 m^2
Schlafzimmer	2
Badezimmer	1 badezimmer , 1 toilette
Parking	Ja
Waschbereich	Ja
Abstellraum	Fläche
Terrasse	Ja
Garten	Ja
Möbliert	Ja

200.000 €
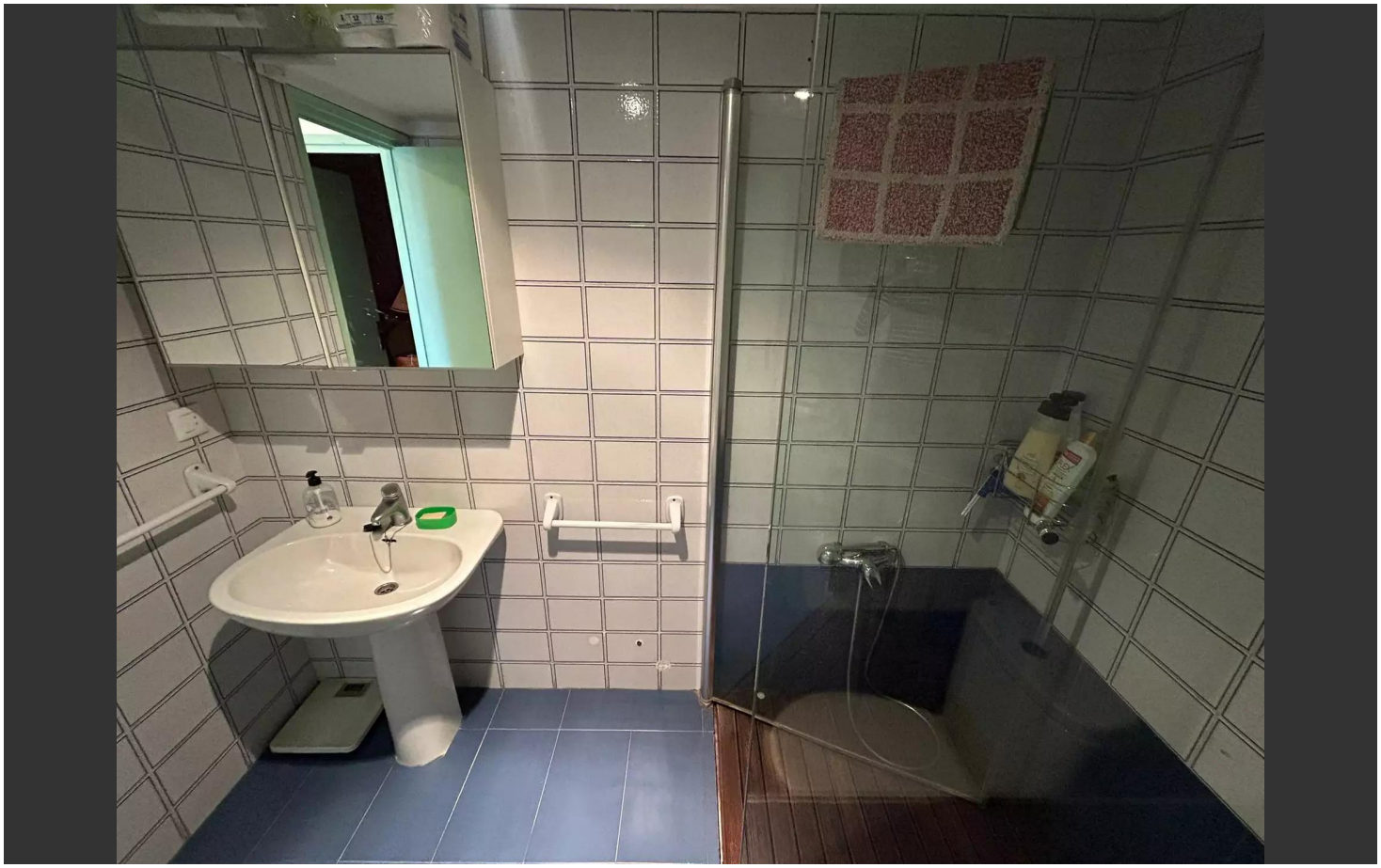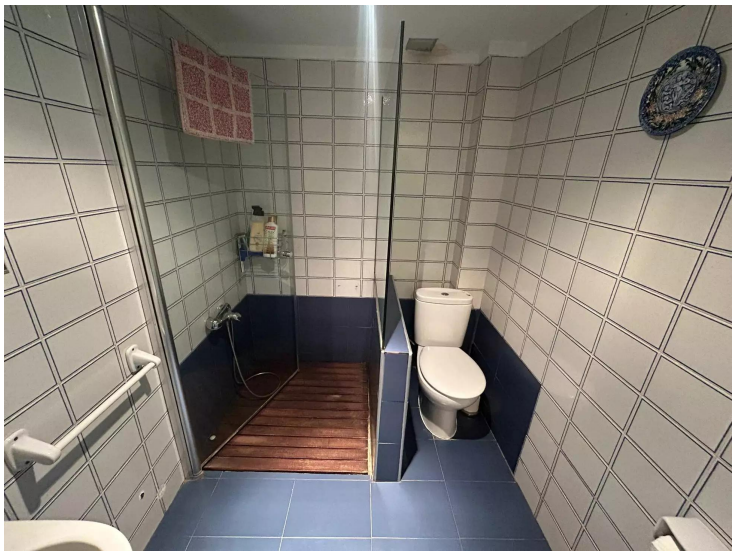
coral
VAJILLAS