# Haus mit 14m Anlegestelle vor den Brücken, komplett renoviert.

## Haus mit 14m Anlegeplatz vor den Brücken, komplett renoviert.

Komplett renoviertes Haus mit 14x4,5 m Liegeplatz vor den Brücken und Garage.
Im Erdgeschoss finden wir die Garage, eine Suite mit Bad und auf der Rückseite der Anlegestelle.
Auf der ersten Etage gibt es 2 Schlafzimmer-Suiten.
In der ersten Etage befindet sich das Wohnzimmer mit offener Küche und einer schönen Terrasse mit Aussicht.
Im Dachgeschoss befindet sich eine Suite mit Terrasse und traumhaftem Blick.
Das Haus hat Aufzug, Klimaanlage und Heizung und doppelt verglaste Fenster.

| | |
|---|---|
| Transaktion | Verkauf |
| Typ | Haus mit Liegeplatz |
| Fläche | 189 $m^2$ |
| Schlafzimmer | 4 |
| Badezimmer | 3 badezimmer |
| Parking | Ja |
| Garage | Ja |
| Terrasse | Ja |
| Anlegesteg | Ja |
| Klimaanlage | Ja |
| Grundstück | 104 $m^2$ |
| Aufzug | Ja |
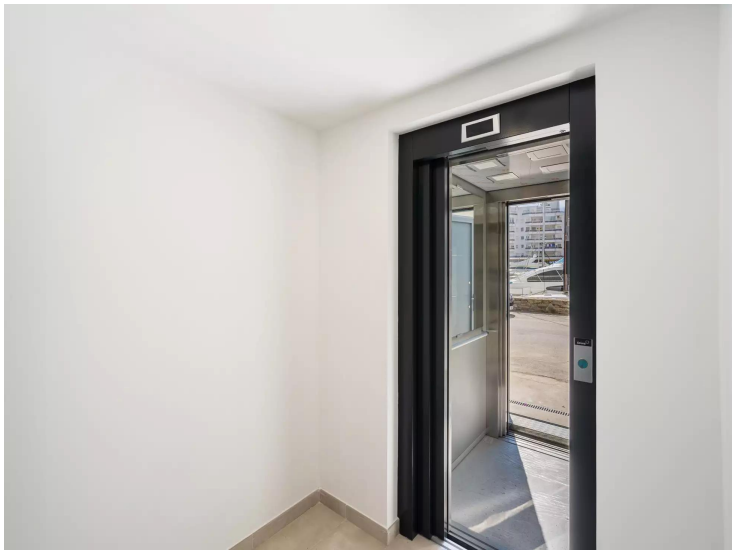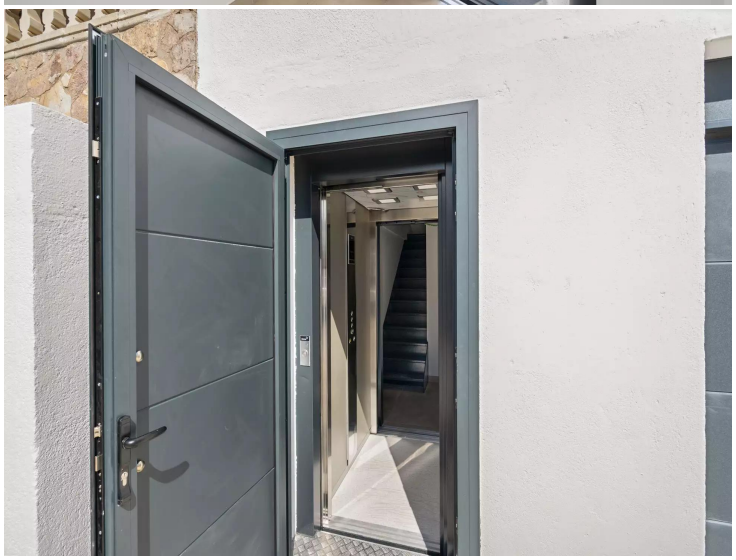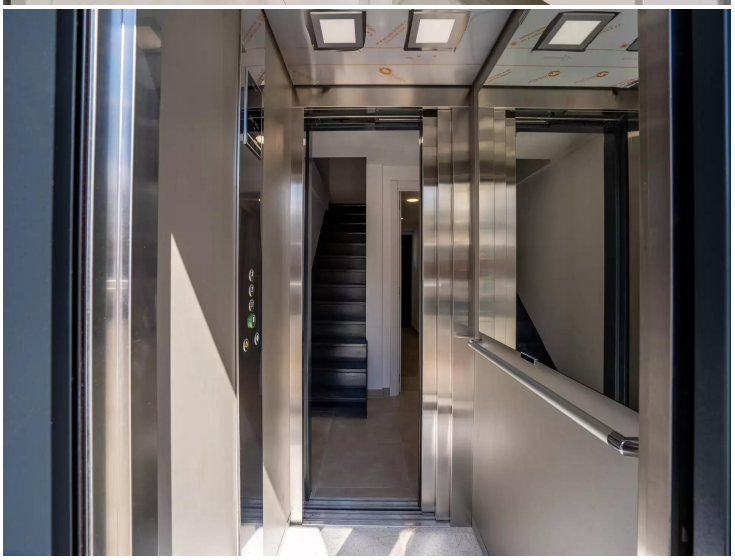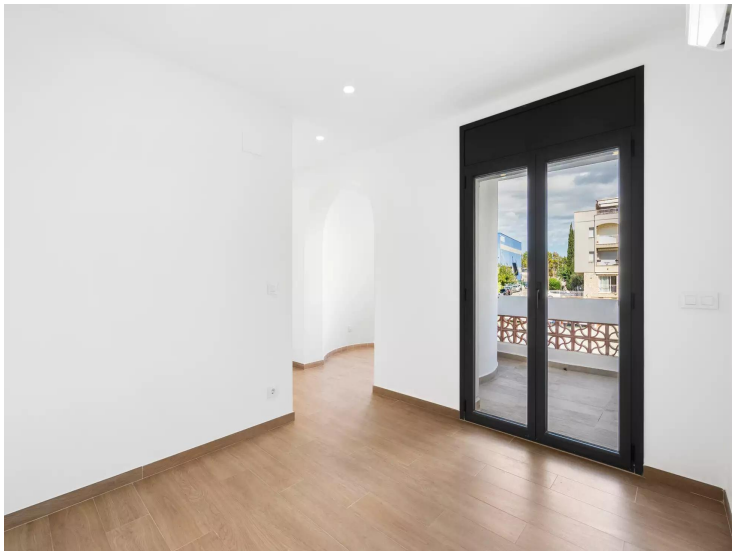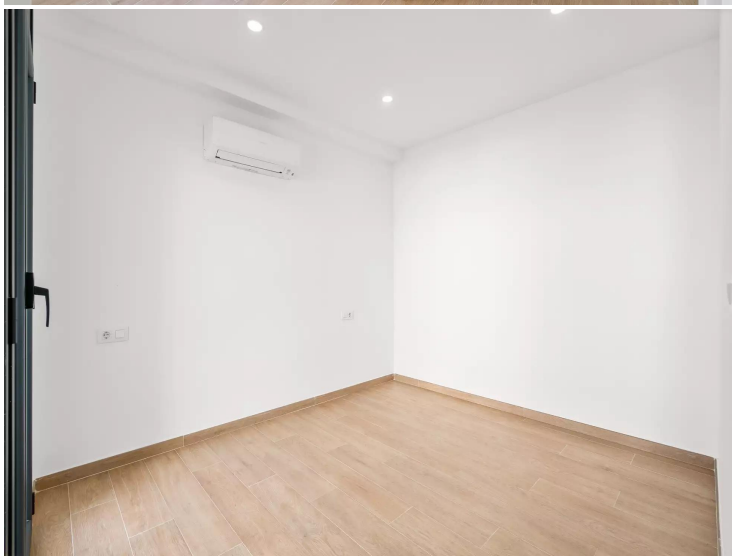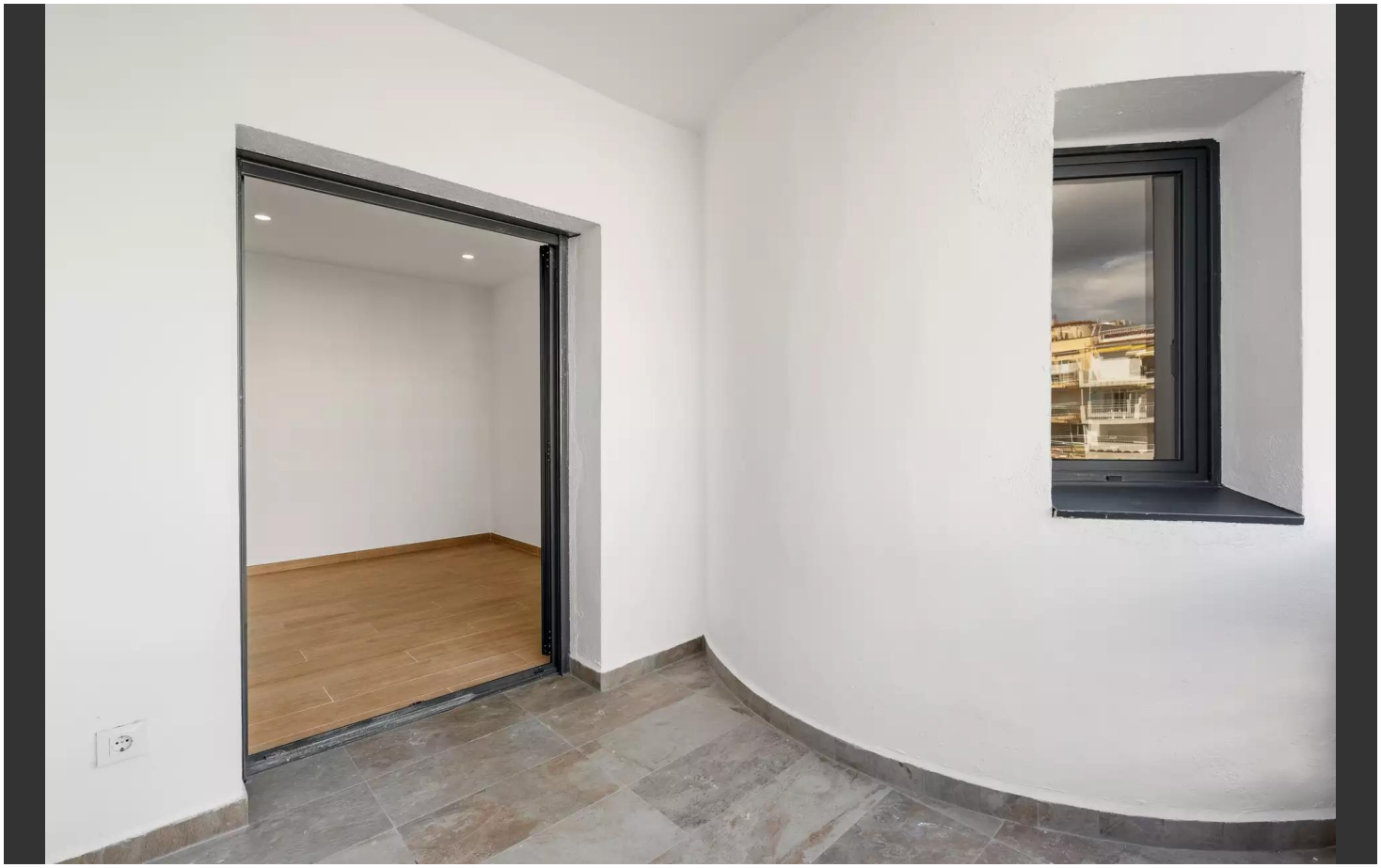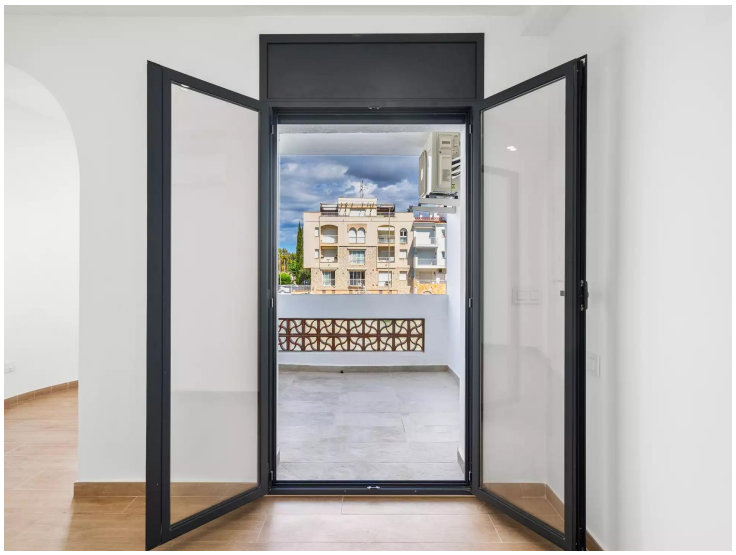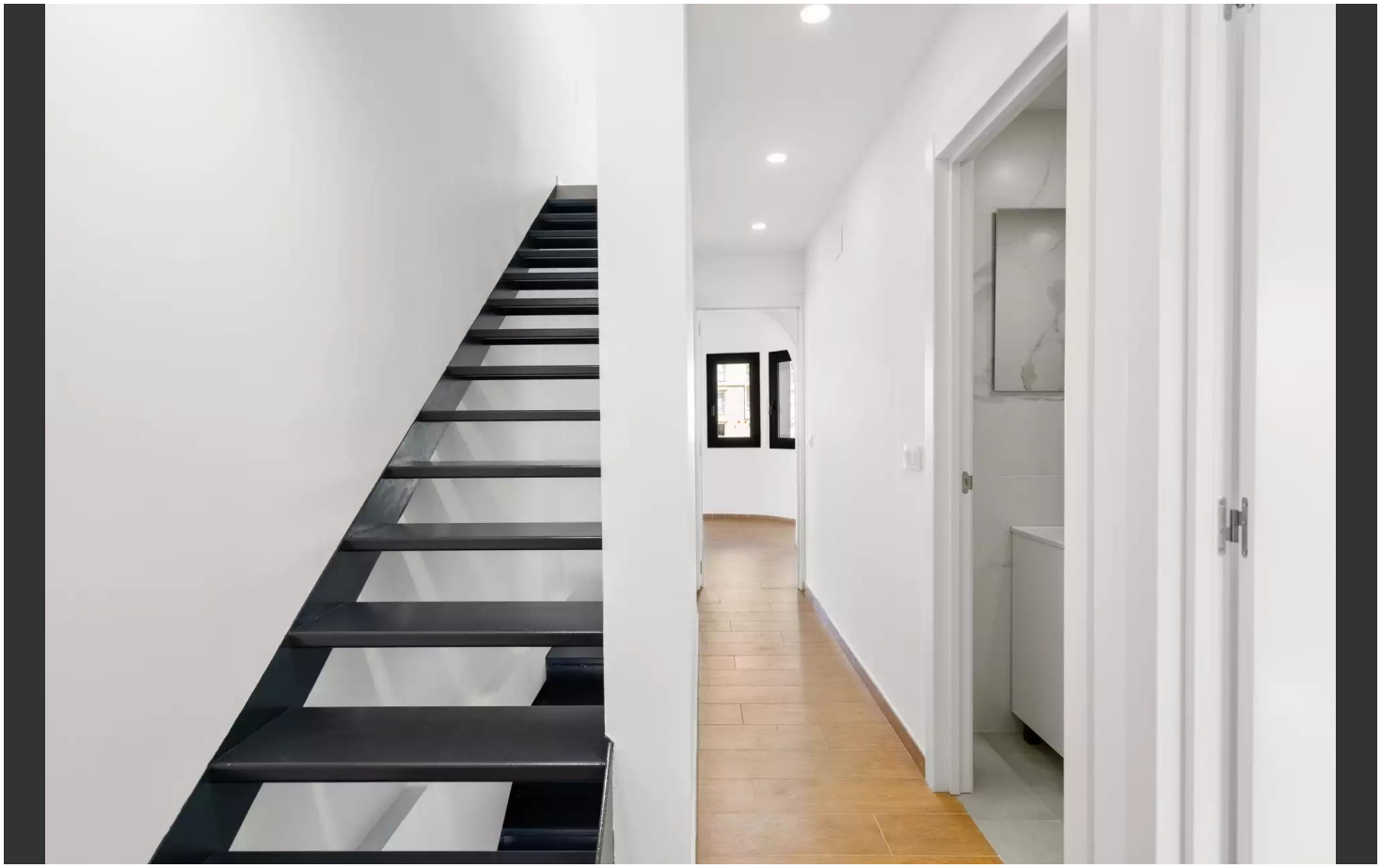
639.000 €