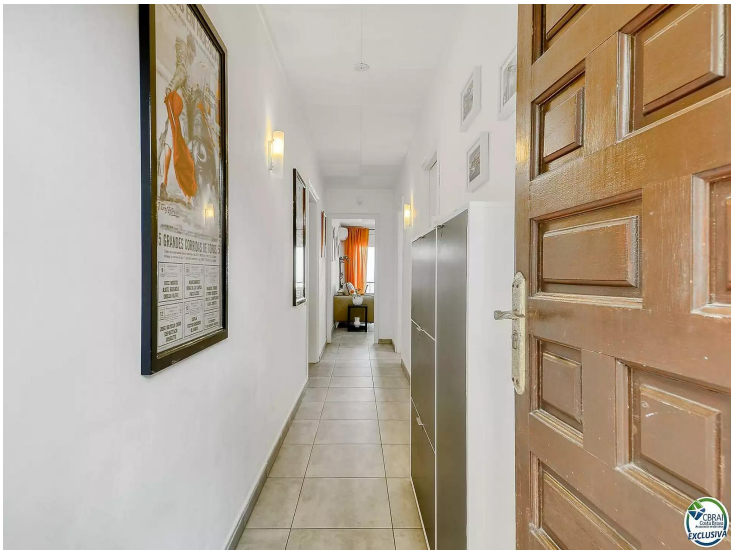

Wohnung mit Meerblick

Prachtvolle und renovierte Wohnung mit herrlichem Panoramablick auf das Meer, die Berge und das Dorf Roses, gelegen im Gebiet Puig Rom. Sie besteht aus 3 Schlafzimmern, 2 Badezimmern, einem Wohn-Esszimmer, einer offenen Küche und einer angenehmen Terrasse mit Grill.
Es besteht die Möglichkeit, eine große Garage im selben Gebäude gegen einen Aufpreis von 27.500,00 € zu erwerben.
Touristische Lizenz HUTG 073825-46

Transaktion	Verkauf
Typ	Appartment
Ort	Puig Rom
Fläche	93 m^2
Schlafzimmer	3
Badezimmer	2 badezimmer
Garage	Ja
Terrasse	Fläche
Klimaanlage	Ja
Möbliert	Ja
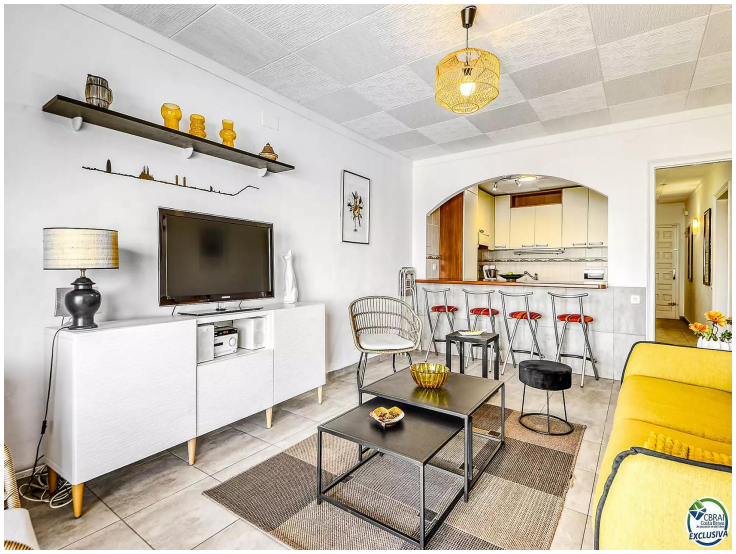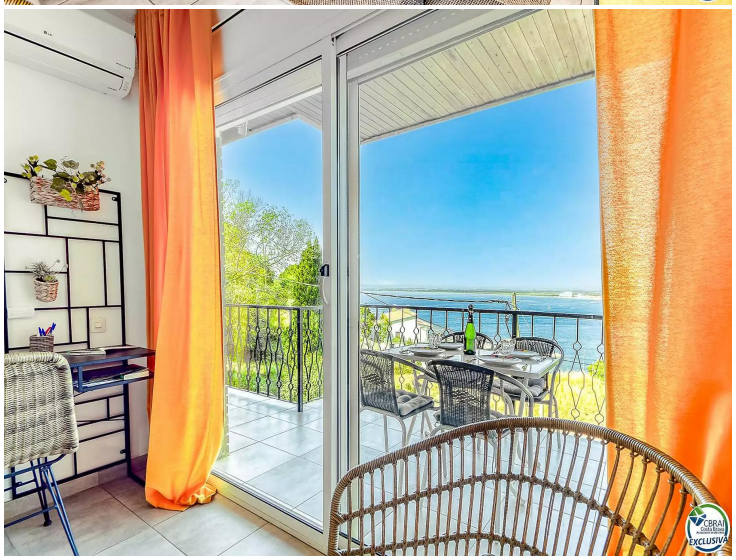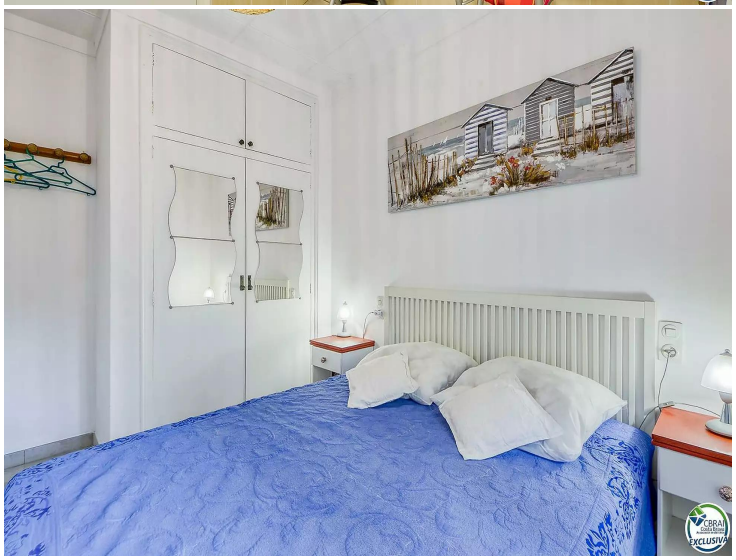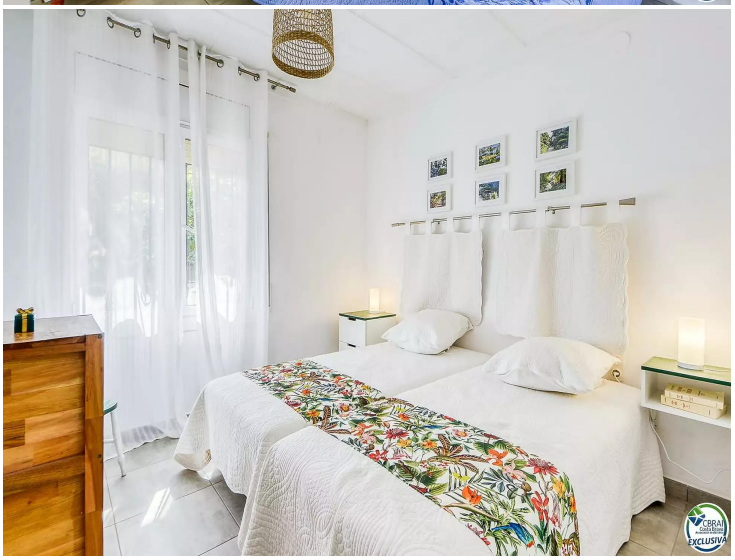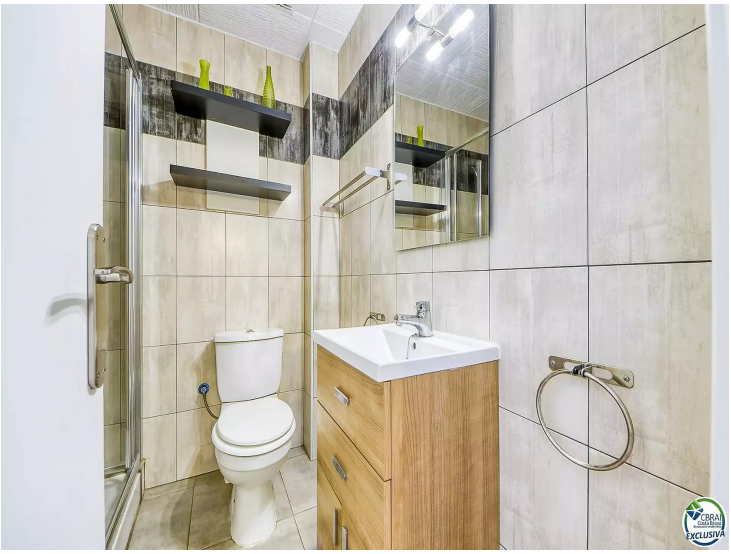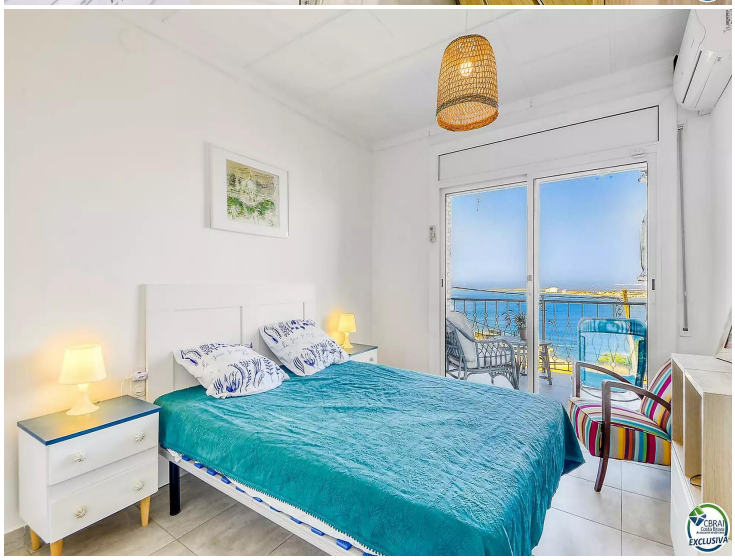
298.000 €