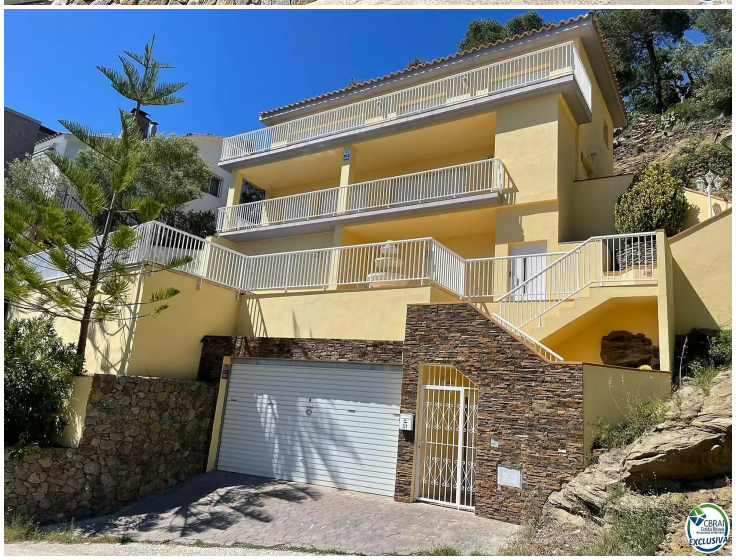

Herrliche 253 m2 große Villa mit fantastischem Blick auf die Stadt und die Bucht von Roses.

Prächtige 253 m2 große Villa mit fantastischem Blick auf die Stadt und die Bucht von Roses.
Bestehend aus ZWEI GRUNDSTÜCKEN, EINEM STÄDTISCHEN UND EINEM RUSTIKALEN, Garage für zwei Autos, Eingang und Aufzug zum Erdgeschoss. Auf der ersten Ebene verfügt das Haus über sonnige Terrassen und einen Pool mit fantastischem Blick auf die Stadt und die Bucht sowie Zugang zum Garten. Auf der zweiten Ebene befindet sich der Wohnbereich, der aus einem Eingang, einer Waschküche, einem kompletten Gästebad, einem Arbeitsbereich und einem Wohn-Esszimmer mit Zugang zu einer großen Terrasse mit herrlicher Aussicht auf die Berge, die Stadt und die Bucht besteht. Eine separate, möblierte Küche mit direktem Zugang zur gleichen Terrasse wie das Wohn-Esszimmer und Zugang zum Garten. Die dritte Etage besteht aus einem Hauptschlafzimmer mit eigenem Bad und Ankleidezimmer, zwei Gästezimmern und einem Badezimmer, alle drei mit direktem Zugang zu einer großen Terrasse mit herrlichem Blick auf die Berge, die Stadt, die Bucht und Zugang zum Garten. Baujahr 2012, in perfektem Zustand, Zentralheizung. Dieses Haus liegt in einer sehr ruhigen Gegend, am Ende einer Straße, 500 Meter vom Stadtzentrum und 1,5 Kilometer vom Strand entfernt.

Transaktion	Verkauf
Typ	Haus
Fläche	253 m^2
Schlafzimmer	3
Badezimmer	2 badezimmer , 1 toilette
Parking	Ja
Garage	Ja
Waschbereich	Ja
Abstellraum	Ja
Terrasse	Ja
Garten	Fläche
Schwimmbad	Ja
Heizung	Ja
Grundstück	650
Aufzug	Ja
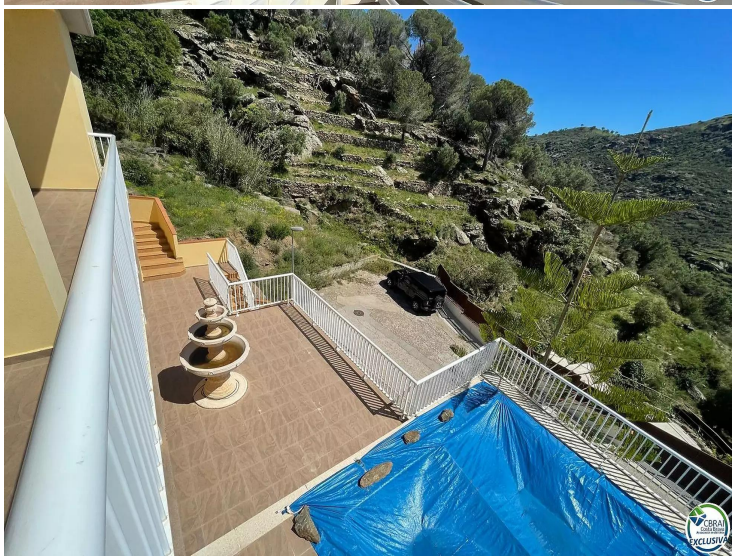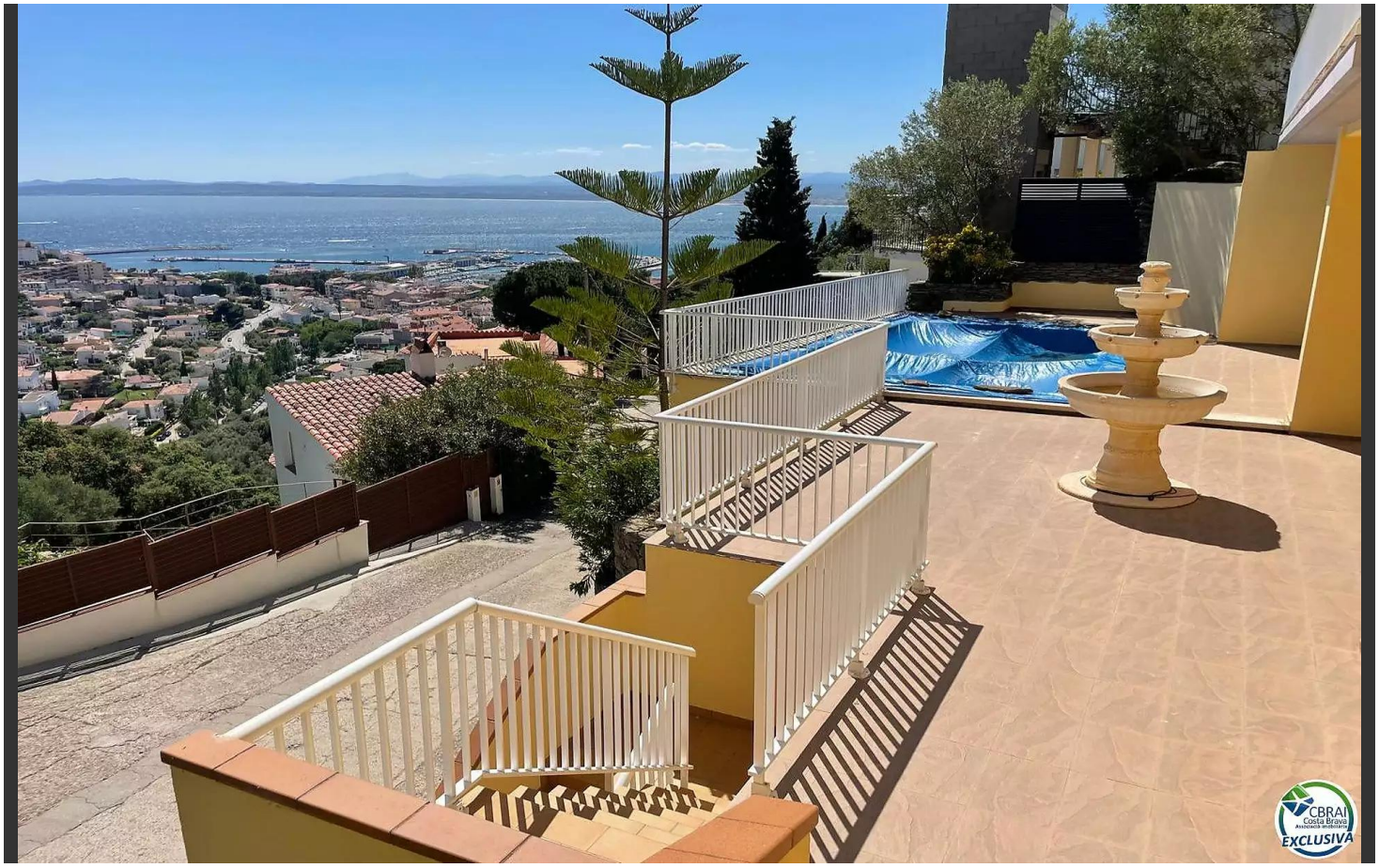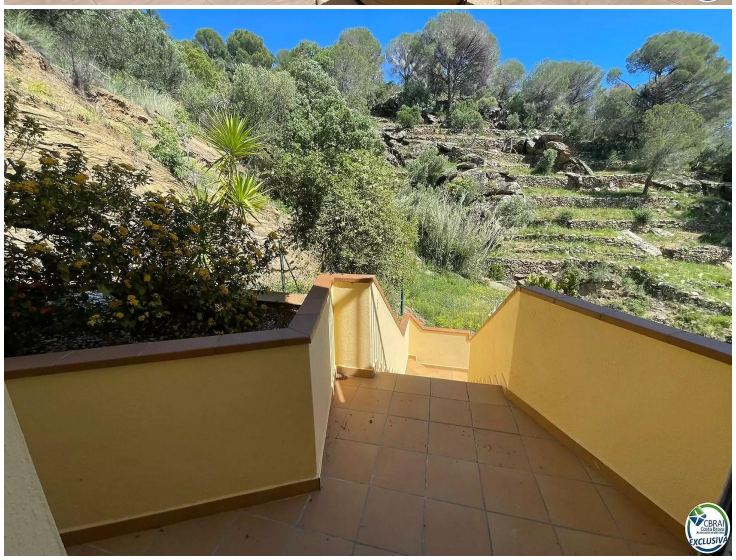
750.000 €