Villa im Erdgeschoss mit Pool

"Entdecken Sie den Charme des Lebens ohne Treppen in diesem außergewöhnlichen ebenerdigen Haus mit privatem Pool, das sich in der renommierten Siedlung Mas Fumats in Roses an der wunderschönen Costa Brava befindet.

Dieses Juwel im rustikalen Stil bietet Ihnen 3 geräumige Schlafzimmer, eines davon mit eigenem Badezimmer und einer entspannenden Badewanne. Ein weiteres Badezimmer mit Dusche und eine zusätzliche Toilette sorgen für Komfort für die ganze Familie und Ihre Gäste.

Obwohl die Küche einen eher traditionellen Touch haben kann, ist sie mit modernen Annehmlichkeiten wie Geschirrspüler, Backofen und Cerankochfeld ausgestattet, was sie funktional und perfekt für die Zubereitung köstlicher hausgemachter Mahlzeiten macht.

Der weitläufige Garten umgibt das Anwesen und bietet eine Oase der Ruhe sowie die ideale Kulisse, um sich zu entspannen und den privaten Pool an den warmen Tagen der Costa Brava zu genießen. Der großzügige umzäunte Parkplatz und die Garage bieten Sicherheit und Bequemlichkeit für Ihre Fahrzeuge.

Zusätzlich sorgt die Gaszentralheizung für eine gemütliche Atmosphäre das ganze Jahr über. Dieses Haus ist ein wahres Juwel in einer idyllischen Umgebung und bereit, Ihre Träume von einem mediterranen Lebensstil zu verwirklichen.

Verpassen Sie nicht diese einzigartige Gelegenheit!"

Transaktion	Verkauf
Typ	Haus
Fläche	191 m^2
Schlafzimmer	3
Badezimmer	2 badezimmer , 1 toilette
Parking	Ja
Garage	Ja
Schwimmbad	Ja
Grundstück	706
Möbliert	Ja
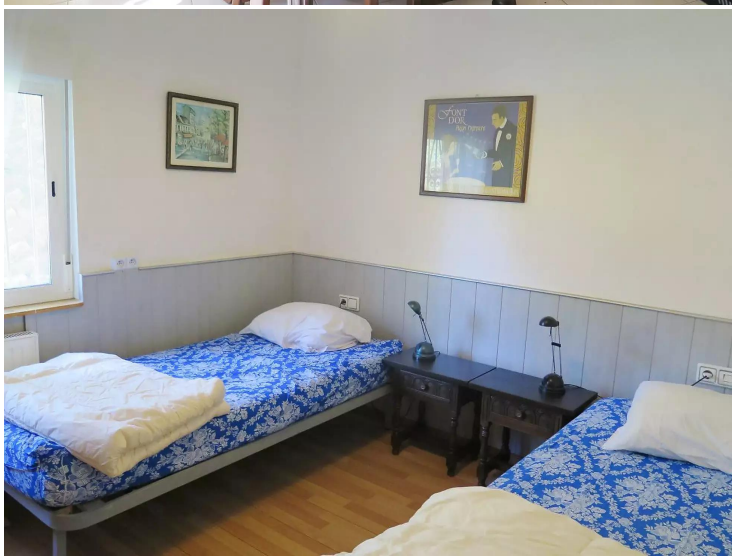
470.000 €