Charmantes Fischerhaus vor den Brücken, komplett renoviert. Ein paar Schritte vom Strand entfernt und mit einem Liegeplatz von 8x4m. Verpassen

Charmantes Fischerhaus vor den Brücken, komplett renoviert. Ein paar Schritte vom Strand entfernt und mit einem Liegeplatz von 8x4m. Verpassen Sie nicht die

Schönes Fischerhaus vor den Brücken zu verkaufen in Empuriabrava. Das Haus befindet sich in einer natürlichen Umgebung in der Nähe des Naturparks els Aiguamolls und dem Strand von la Rubina. Das Haus ist komplett renoviert worden. Es besteht im Erdgeschoss aus einer voll ausgestatteten, unabhängigen Küche, einem Wohn-Esszimmer mit Zugang zur Terrasse und Blick auf den Kanal, und einem Badezimmer. Von der Terrasse aus hat man Zugang zu einem Liegeplatz von 8x4 Metern. An der Vorderseite befindet sich ein Parkplatz.
Die erste Etage verfügt über drei Schlafzimmer, eines davon en suite mit Bad und ein weiteres Bad und zwei Terrassen, eine davon als Solarium. Mit Möbeln verkauft

Transaktion	Verkauf
Typ	Haus mit Liegeplatz
Fläche	192 m^2
Schlafzimmer	3
Badezimmer	3 badezimmer
Parking	Ja
Abstellraum	Ja
Terrasse	Ja
Anlegesteg	Ja
Klimaanlage	Ja
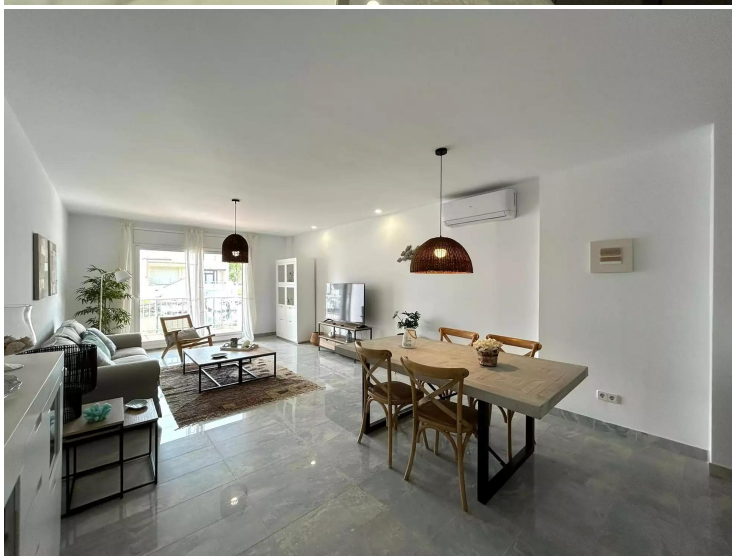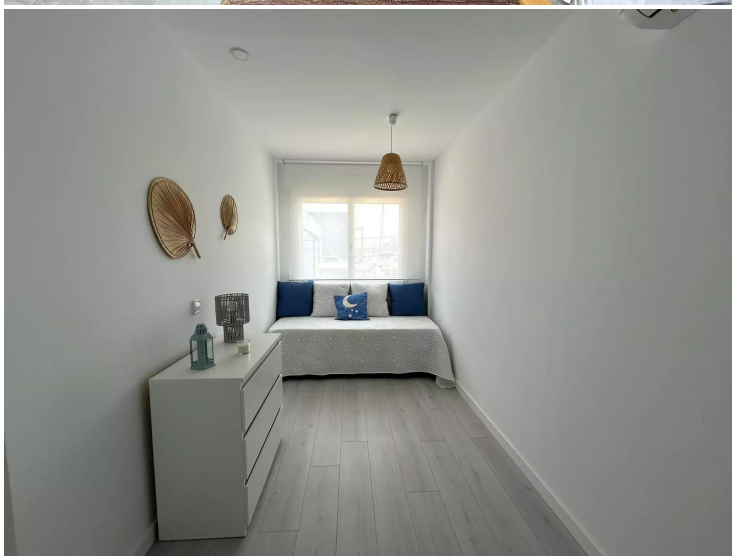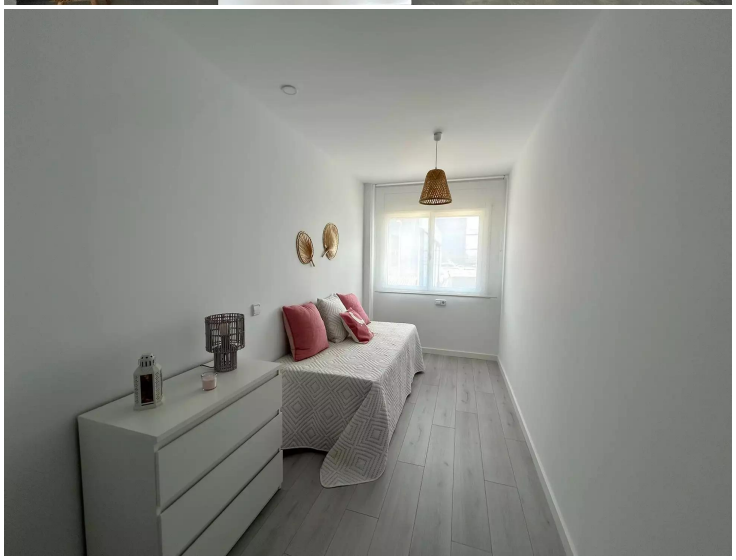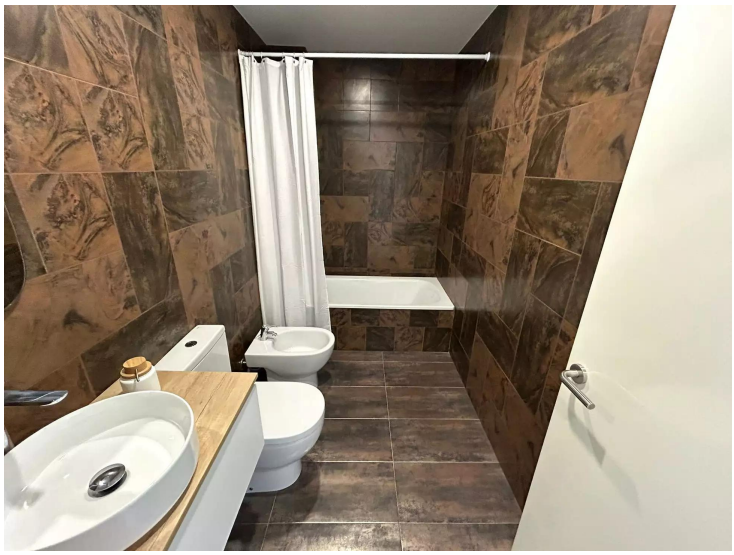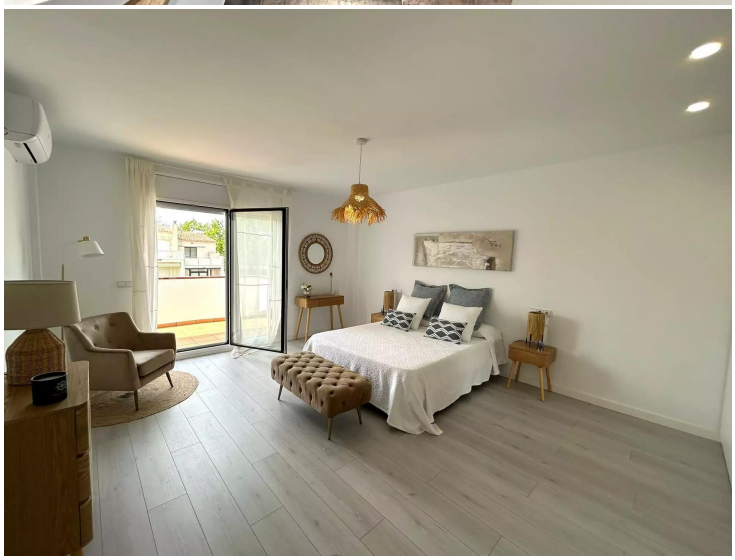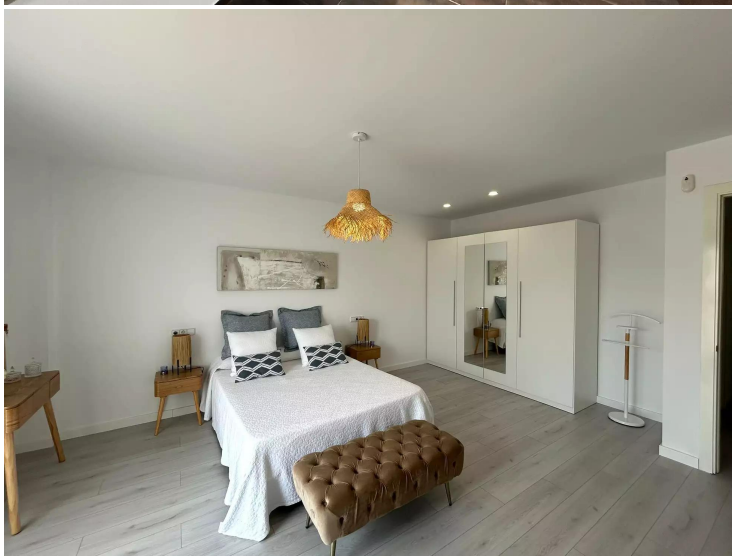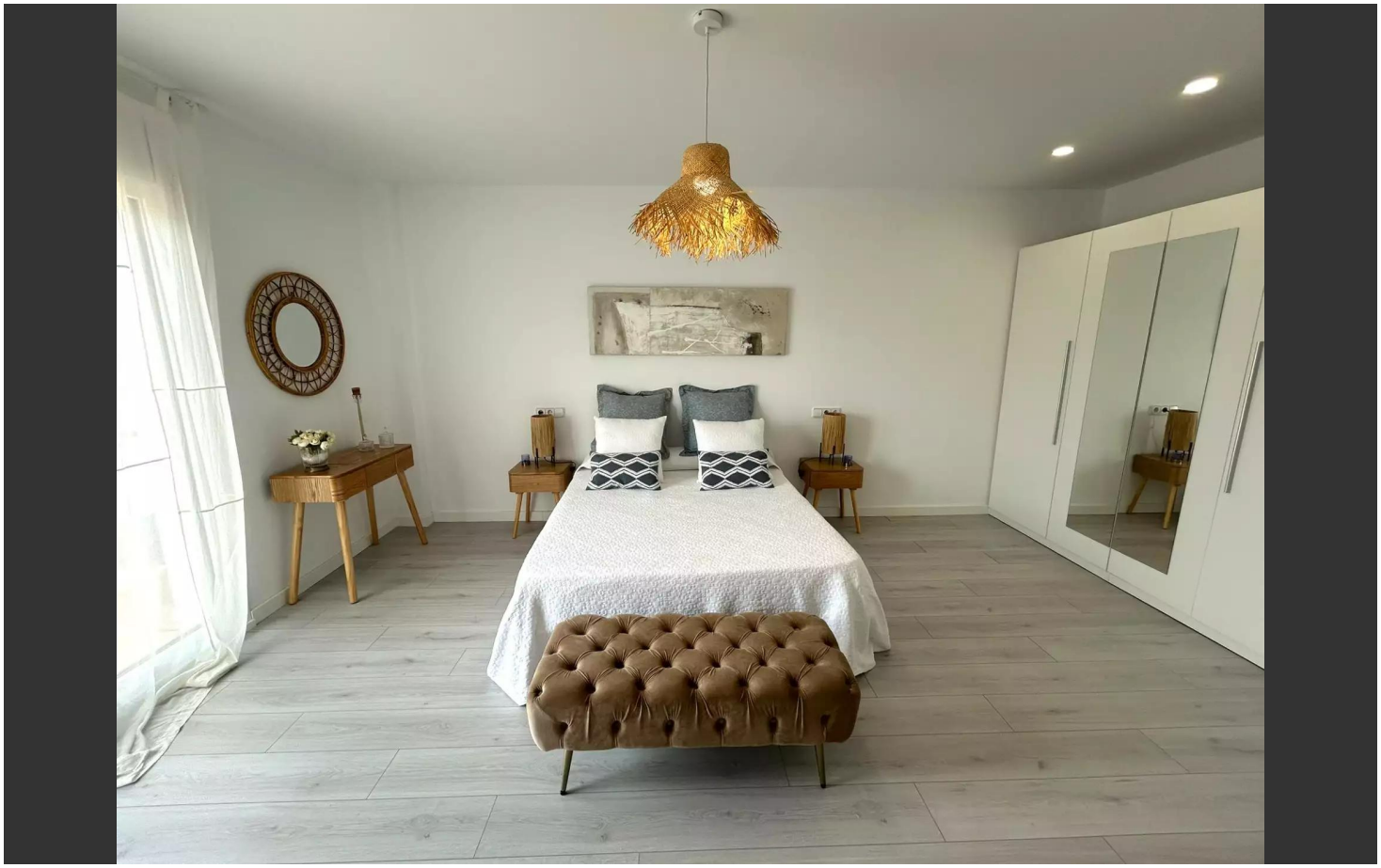
465.000 €