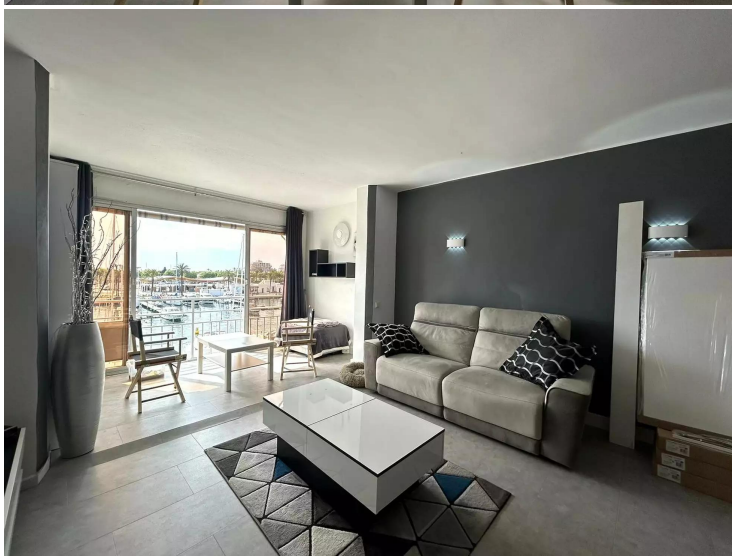

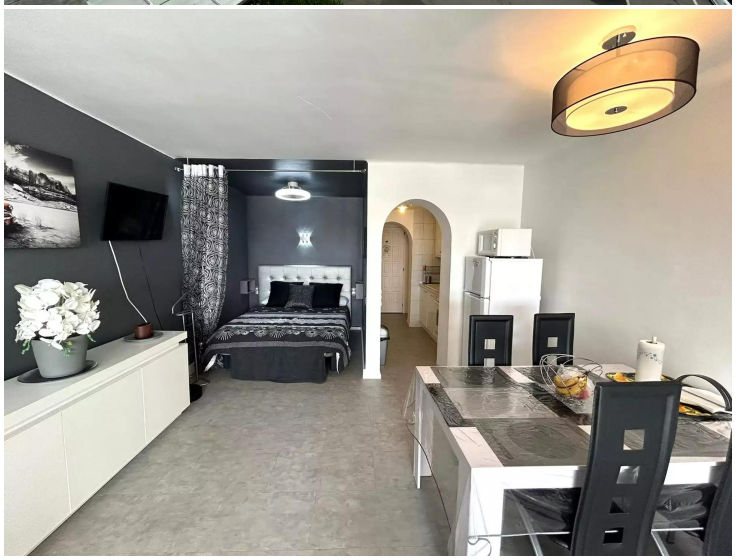

Vollständig renoviertes Studio in einer privilegierten Gegend, mit Blick auf den Kanal und in der Nähe von Geschäften.

Vollständig renoviertes Studio in einer privilegierten Gegend, mit Blick auf den Kanal und in der Nähe von Geschäften.

Vollständig renoviertes Studio in einer privilegierten Gegend, mit Blick auf den Kanal und in der Nähe von Geschäften.
Es besteht aus einem hellen Wohn-Esszimmer, einer Küche, einer in das Studio integrierten Terrasse und einem Badezimmer.
Es befindet sich 500m vom Strand von Empuriabrava entfernt.

Transaktion	Verkauf
Typ	Appartment
Badezimmer	1 badezimmer
Grundstück	55 m^2
Möbliert	Ja
Kanal	Ja
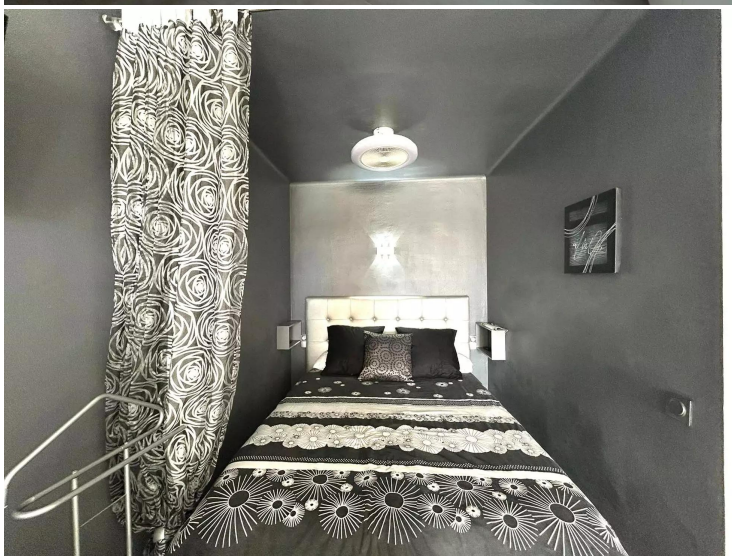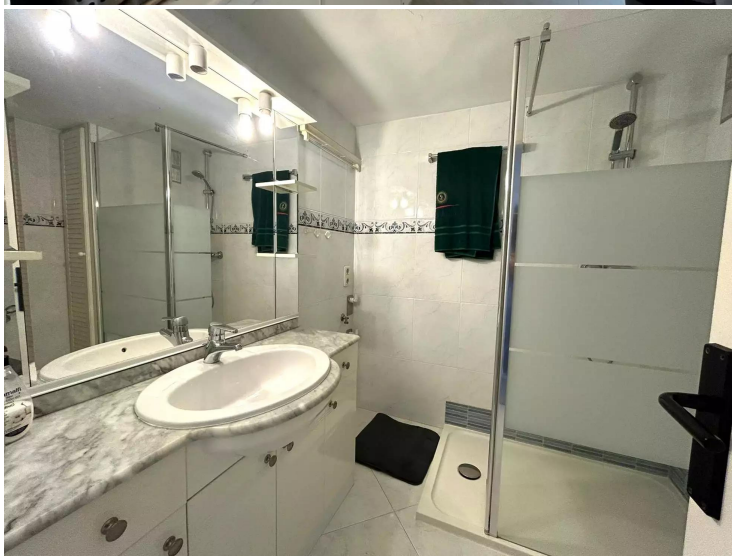
175.000 €