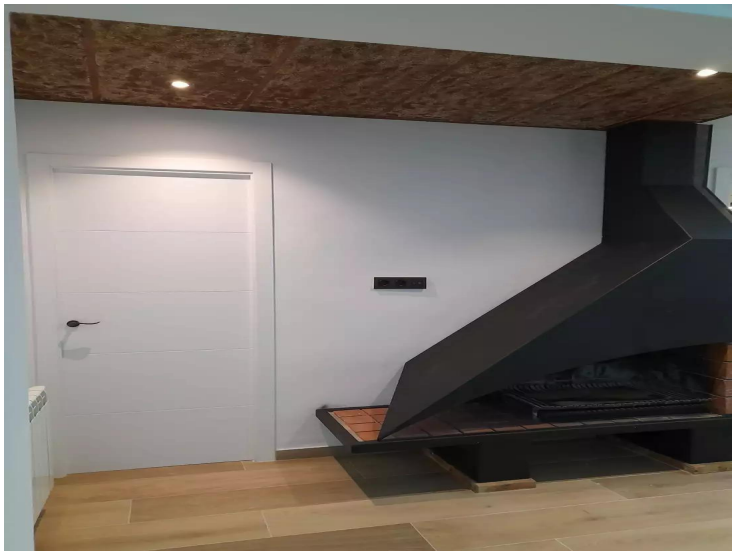

# Hausverkauf mit 137qm² und 599 qm Garten in Roses (Mas Boscà) zu 3000 Metern vom Meer

## In ruhiger Gegend Hausverkauf mit 4 Zimmer und 2 Bäder und viel Platz für die Familie.

0-2092 MAS BUSCA
Herrlich renovierte Haus mit 137qm konstruierter Fläche und grossem Garten von 599qm mit der orientation Süden. Viel Platz für Fahrzeuge oder einen Campingwagen sowie eine Garage.
Das Haus hat 4 Schlafzimmer mit angeferigten Einbauschränke im Erdgeschoss davon 1 Suite mit Badezimmer. Die offene amerikanische Küche und das Wiohnzimmer mit dem wunderbarer Kamin laden zum entspannen ein.
Das oberer Schlafzimmer hat einen Balkon auf der Südseite, vobei man die Bahia von  Rosas mit Meer sehen kann..  Es ist ein Haus im spanischem Stil und mit vielen Details.
Gerne können Sie mich kontaktieren für einen BESICHTIGUNGSTERMIN.

| | |
|---|---|
| Transaktion | Verkauf |
| Typ | Haus |
| Fläche | 137 $m^2$ |
| Schlafzimmer | 4 |
| Badezimmer | 2 badezimmer |
| Parking | Ja |
| Garage | Ja |
| Stadtgas | Ja |
| Waschbereich | Ja |
| Abstellraum | Ja |
| Terrasse | Ja |
| Garten | Ja |
| Heizung | Ja |
| Klimaanlage | Ja |
| Grundstück | 599 $m^2$ |
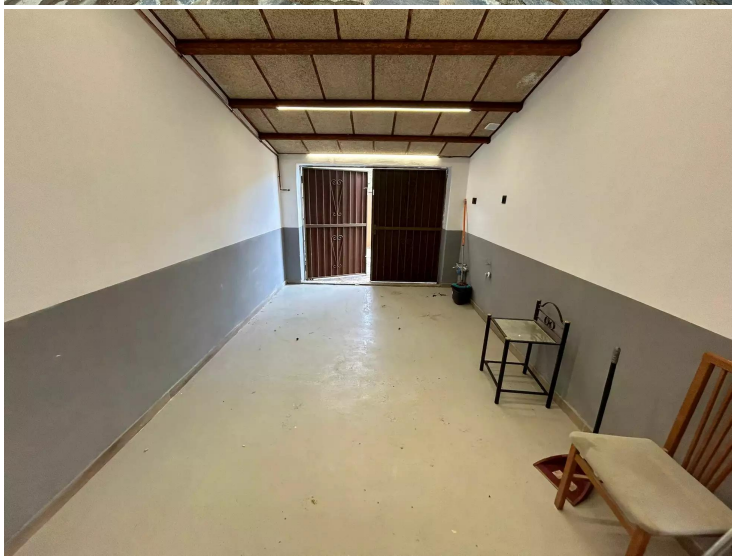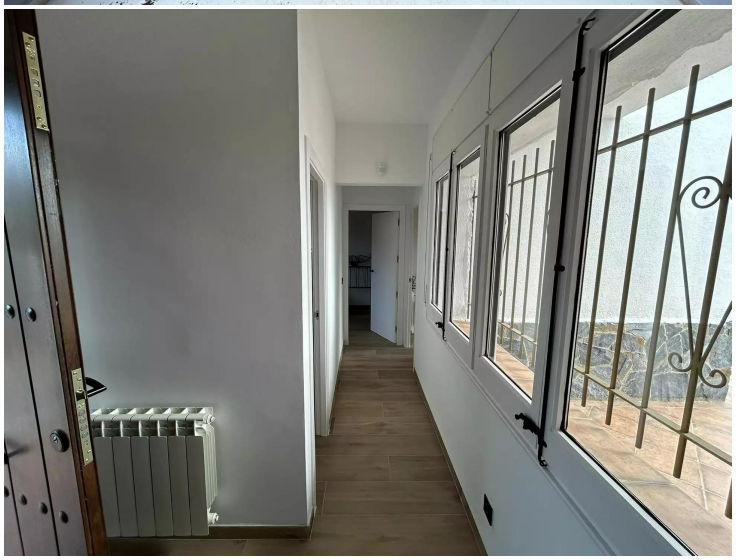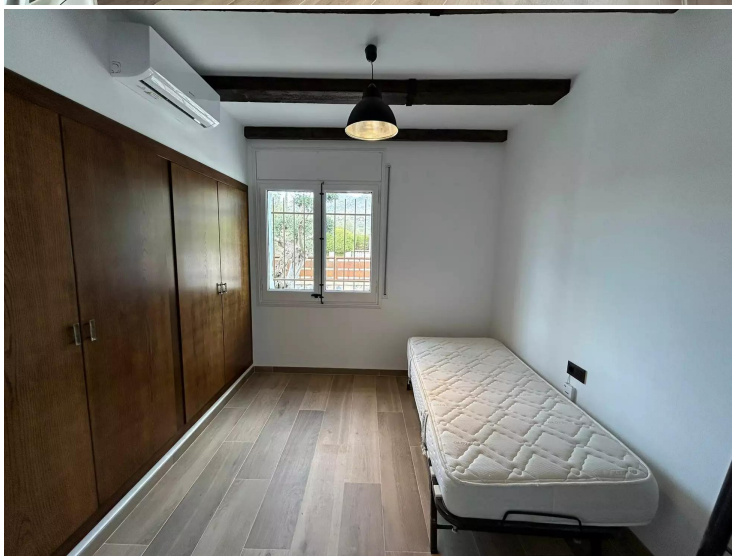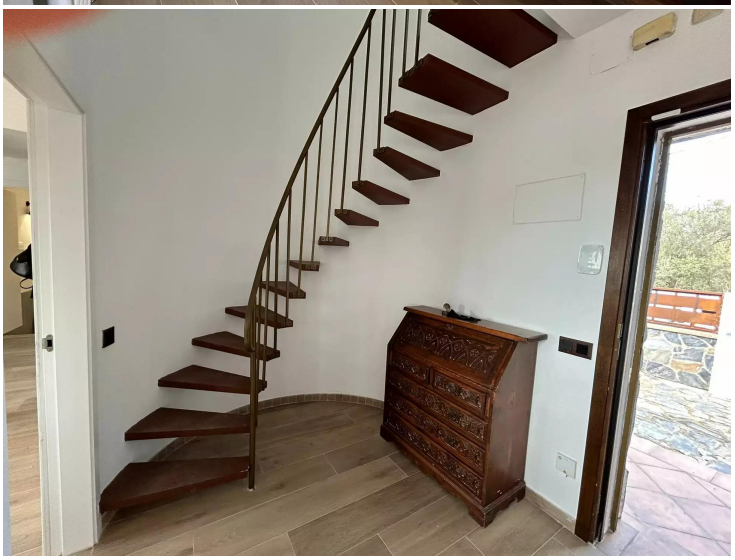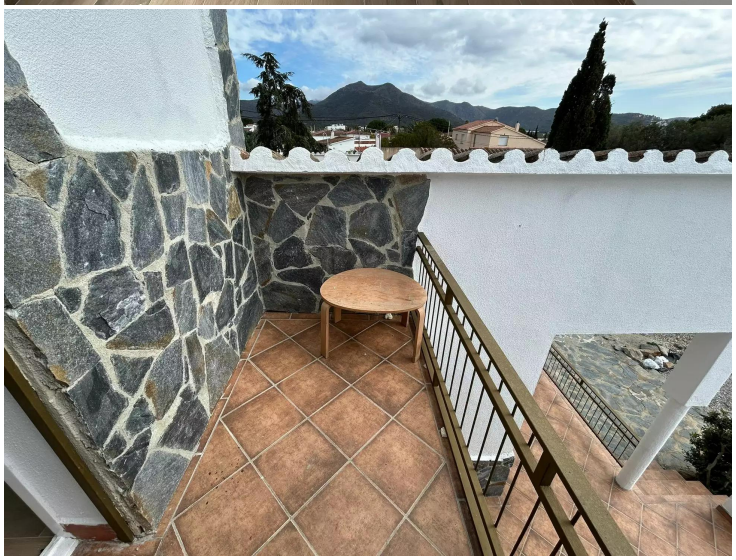
519.000 €