Appartment am Maurici See mit grosser Terrasse, Liegeplatz zum mieten und Gemeinschaftspool

An der Costa Brava, 79qm Wohnung zu verkaufen mit grosser Terasse mit allem Komfort

Grosszügige Ferienwohnung im ersten Stock am Maurici-Sees in Empuriabrava die in einer schönen Wohn- Residenz mit Gemeinschaftspool und gepflegtem Garten liegt. Die Wohnung verfügt über 2zwei Schlafzimmer, ein Badezimmer, eine offene amerikanische Küche und ein sehr geräumiges Wohnzimmer. Von der Terrasse aus hat man einen herrlichen Blick auf den See, den Kanal und die Pyrenäen, sowie auf Empuriabrava. Alle Fenster sind aus PVC und doppelt verglast und es gibt eine Klimaanlage, die warm und kalt lüftet. Der gepflegte Garten und der Gemeinschaftspool können mitbenutzt werden und die Liegeplätze können gemietet werden. Gerne vereinbaren wir mit Ihnen einen Besichtigungstermin.

Transaktion	Verkauf
Typ	Appartment
Schlafzimmer	2
Badezimmer	1 badezimmer
Terrasse	Ja
Schwimmbad	Ja
Heizung	Ja
Klimaanlage	Ja
Grundstück	79 m^2
Möbliert	Ja
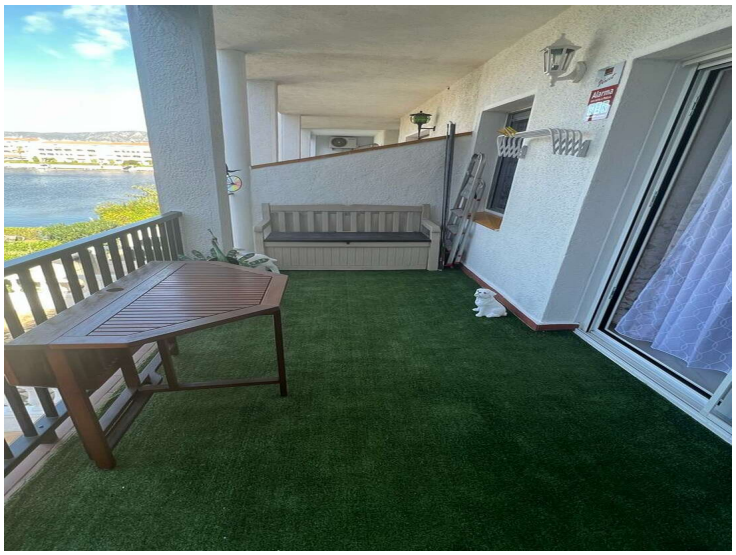
199.000 €