Schönes Haus mit Liegeplatz, mit einem Grundstück von 488 m2 und Schwimmbad, am Kanal in Empuriabrava.

Schönes Haus mit Liegeplatz, mit einem Grundstück von 488 m2 und Schwimmbad, am Kanal in Empuriabrava.

Spektakuläres Haus mit Liegeplatz (12m x 3m) und üppigem Swimmingpool in Empuriabrava.
Diese wunderbare zweistöckige Immobilie hat ein großes Grundstück von 488 m2. Im Erdgeschoss gibt es eine Garage, eine offene und moderne Küche, ein helles Wohn-Esszimmer und eine elegante Toilette. Im ersten Stock gibt es drei Schlafzimmer, zwei davon mit einer schönen privaten Terrasse, und ein komplettes Badezimmer. Außerdem ist diese Immobilie mit einer Klimaanlage ausgestattet und verfügt über einen fabelhaften Grill, damit Sie die besten Treffen mit Familie und Freunden genießen können. Lassen Sie sich diese Gelegenheit nicht entgehen!

Transaktion	Verkauf
Typ	Haus mit Liegeplatz
Fläche	219 m^2
Schlafzimmer	3
Badezimmer	2 badezimmer
Garage	Ja
Terrasse	Ja
Anlegesteg	Ja
Schwimmbad	Ja
Klimaanlage	Ja
Grundstück	488 m^2
Möbliert	Ja
Kanal	Ja
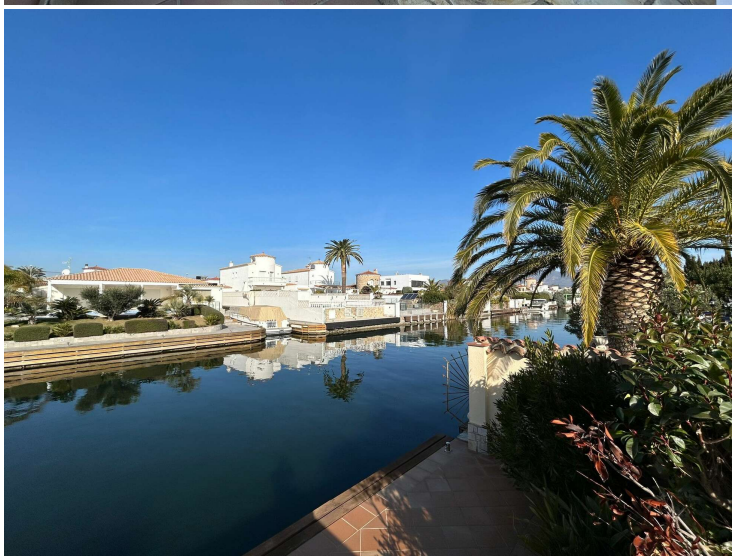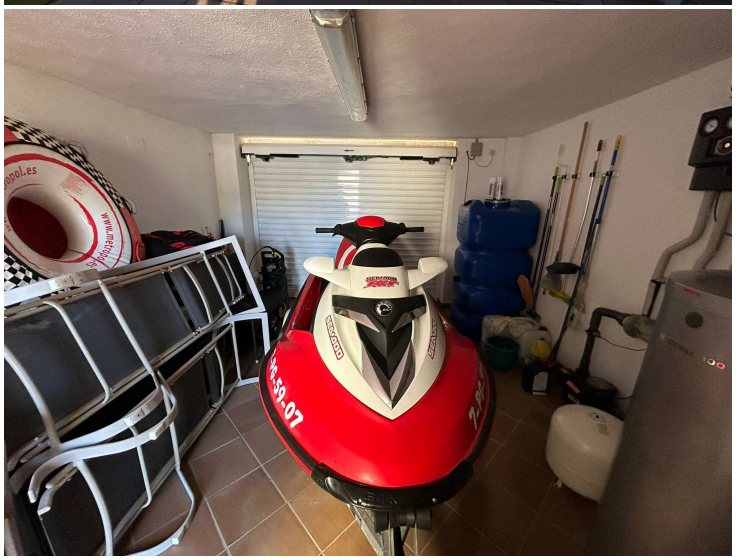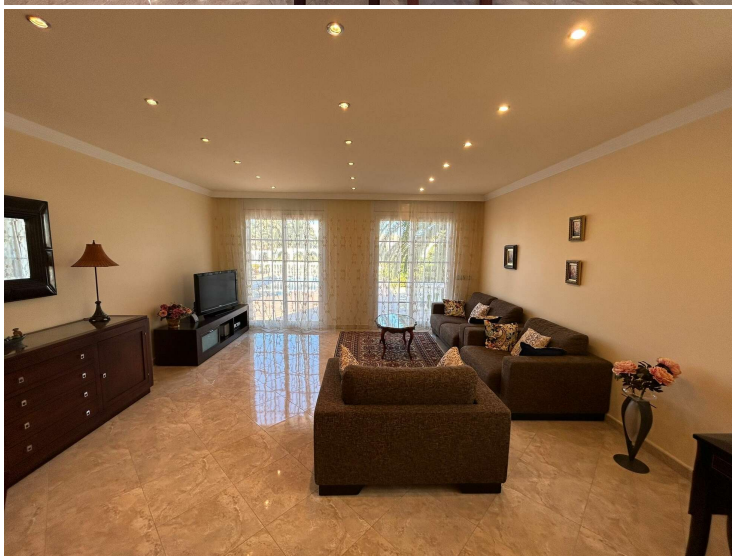
1.199.000 €