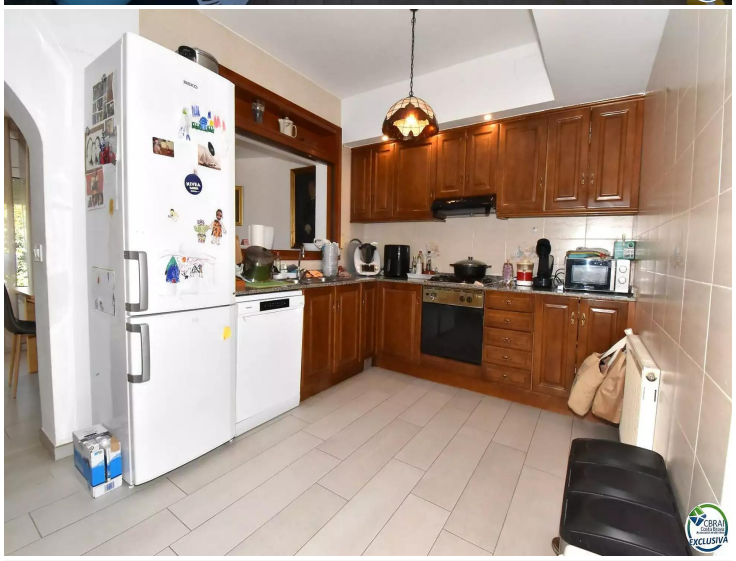

Haus mit vier Schlafzimmern, Garten und Swimmingpool

EMPURIABRAVA: Haus mit vier Schlafzimmern, Garten und Swimmingpool zu verkaufen

Dieses schöne Haus liegt in Empuriabrava in einer ruhigen Wohngegend. In der Nähe von Annehmlichkeiten, die zu Fuß erreichbar sind. Es hat ein angenehmes Äußeres mit einer Terrasse am Eingang. Ideal, um das ganze Jahr über schöne Stunden zu verbringen. Der Swimmingpool befindet sich auf der Südwestseite des Hauses. Darüber hinaus verfügt es über eine Garage, die derzeit als Lagerraum genutzt wird, und einen Wäschebereich mit Zugang zum Swimmingpool. Das Haus ist hell. Im Erdgeschoss besteht es aus einem Wohn-Esszimmerbereich, einer voll ausgestatteten Küche, zwei Badezimmern, eines mit Dusche und das andere mit Badewanne und drei Schlafzimmern mit Poolblick. Im Obergeschoss finden wir ein Schlafzimmer im Suite-Stil mit Bad und Ankleidezimmer. Es gibt auch eine Terrasse, auf der Sie sonnige Tage genießen können. Es ist ein Familienhaus, in dem man das ganze Jahr über leben kann, oder ein Zweitwohnsitz.

Transaktion	Verkauf
Typ	Haus
Fläche	177 m^2
Schlafzimmer	4
Badezimmer	3 badezimmer
Parking	Ja
Garage	Ja
Abstellraum	Ja
Garten	Ja
Schwimmbad	Ja
Heizung	Ja
Klimaanlage	Ja
Grundstück	250
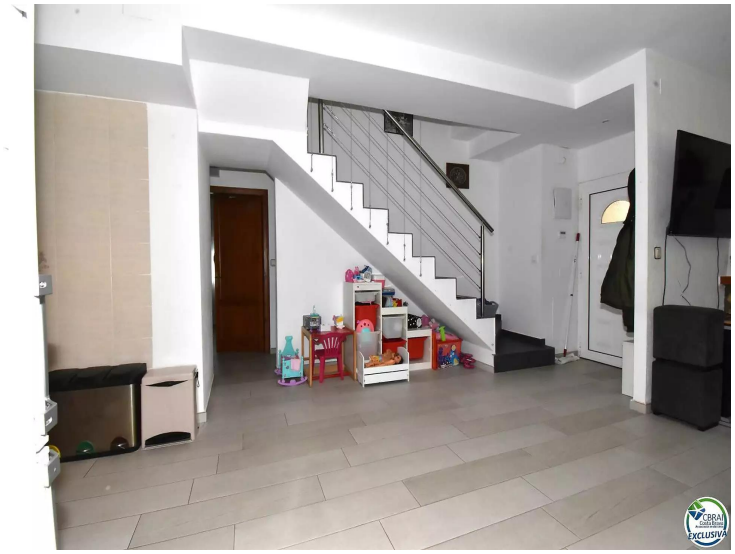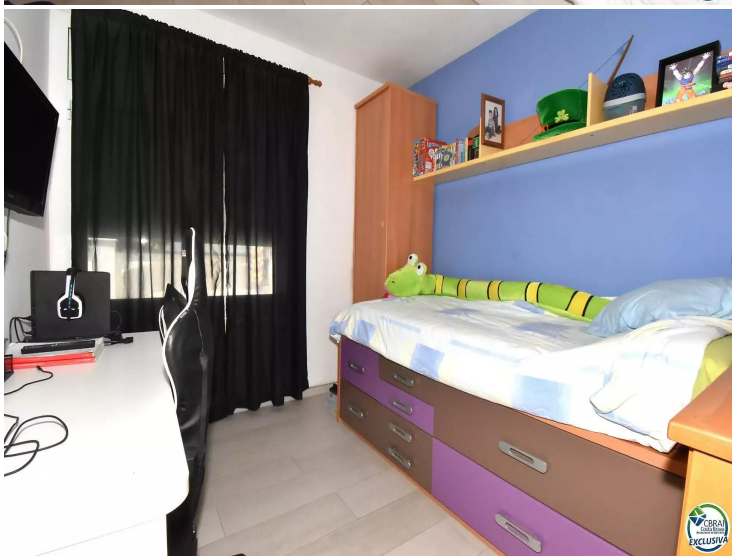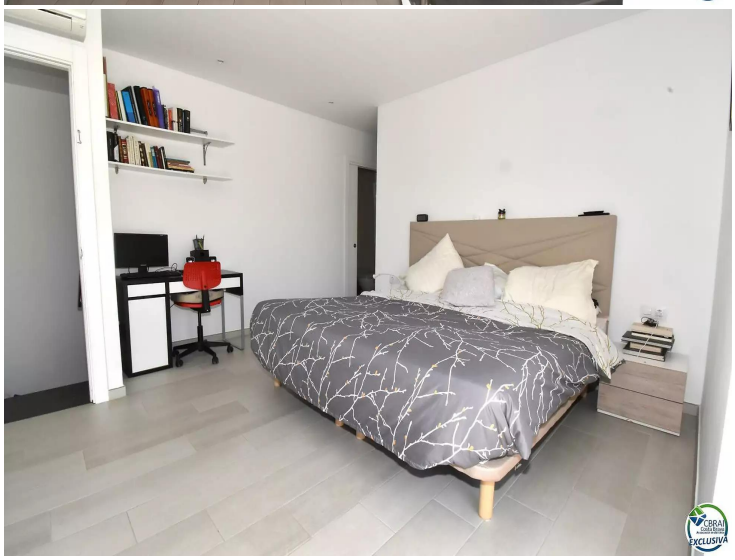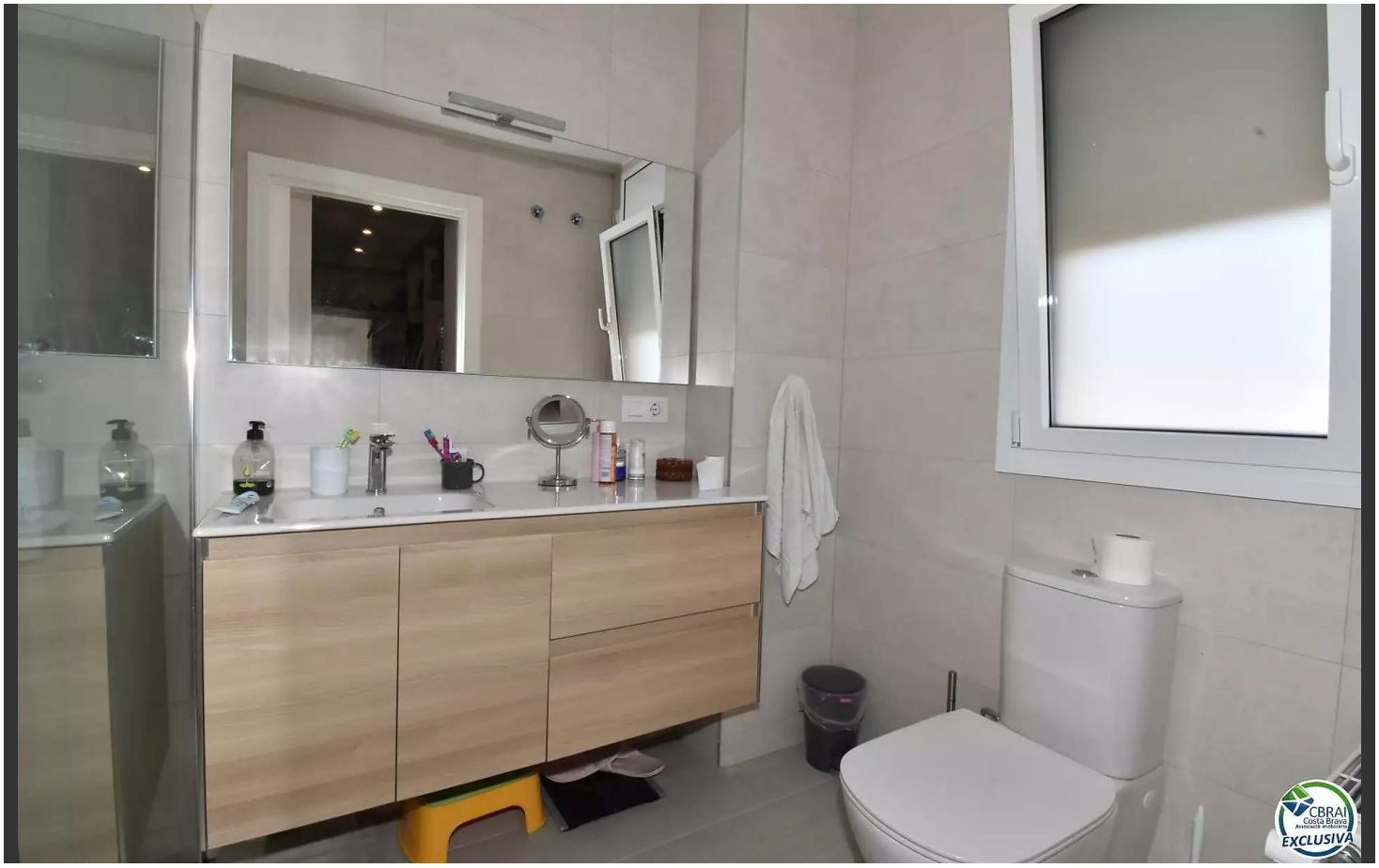
349.000 €