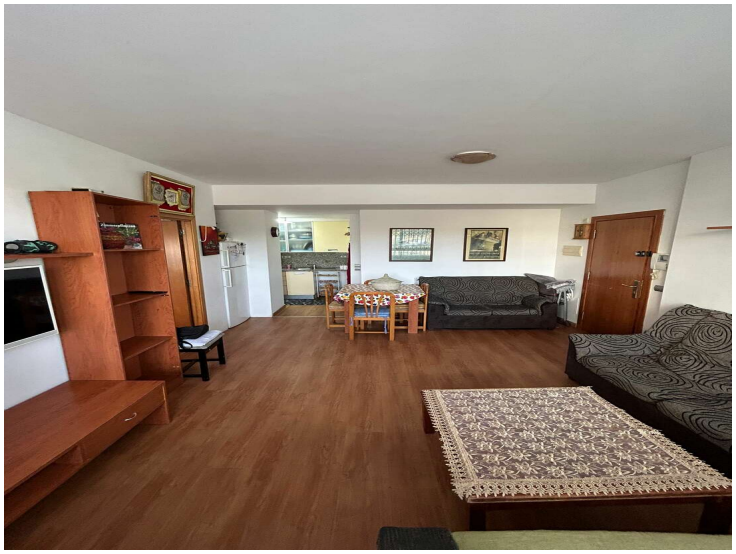

Erdgeschosswohnung 100 m vom Strand von Empuriabrava entfernt.

Erdgeschosswohnung 100 m vom Strand von Empuriabrava entfernt.

Erdgeschosswohnung 100 m vom Strand von Empuriabrava entfernt. Es besteht aus einem Wohn-Esszimmer, eine Küche, ein geräumiges Schlafzimmer und ein Badezimmer. Es ist in der Nähe von Geschäften und Restaurants.

Transaktion	Verkauf
Typ	Appartment
Fläche	45 m^2
Schlafzimmer	1
Badezimmer	1 badezimmer
Klimaanlage	Ja
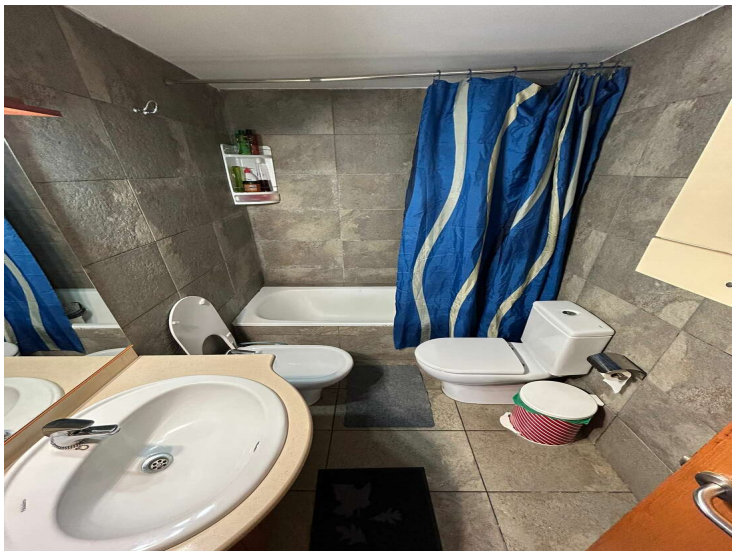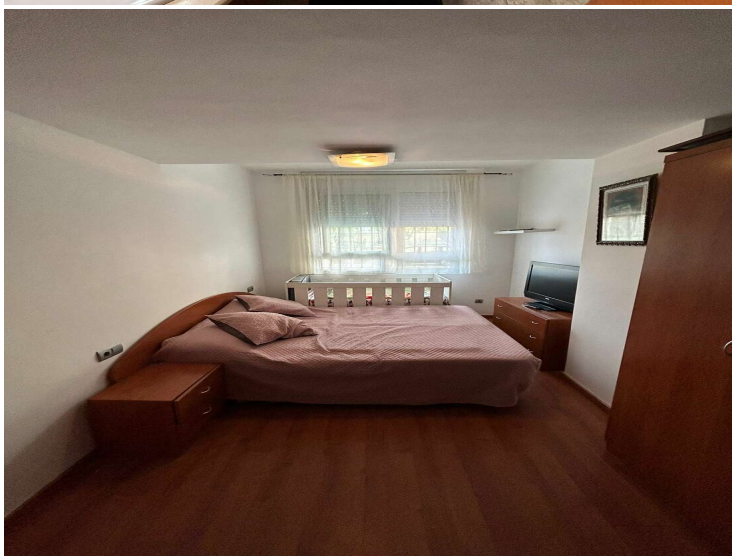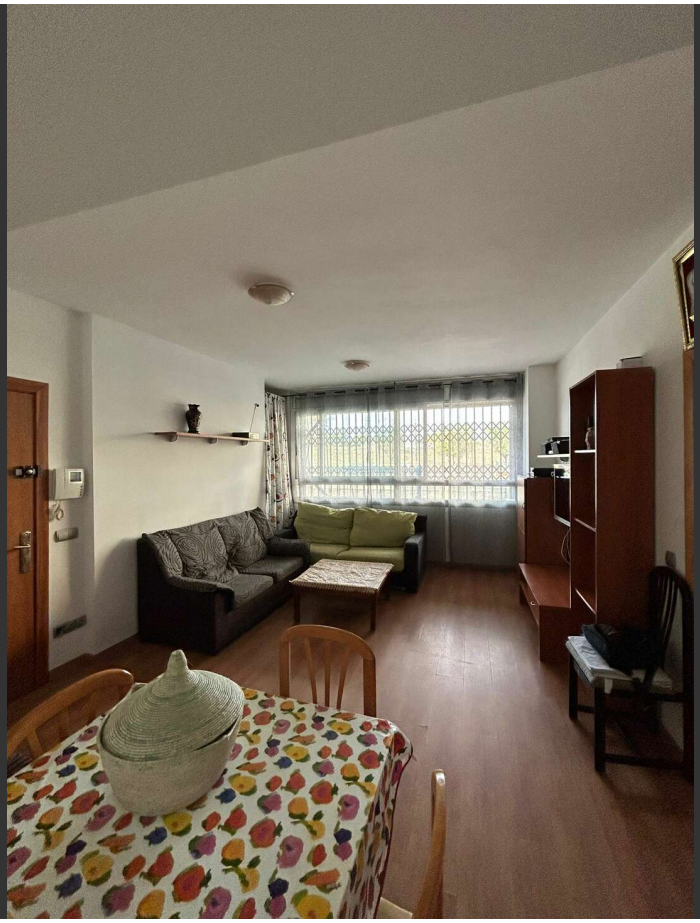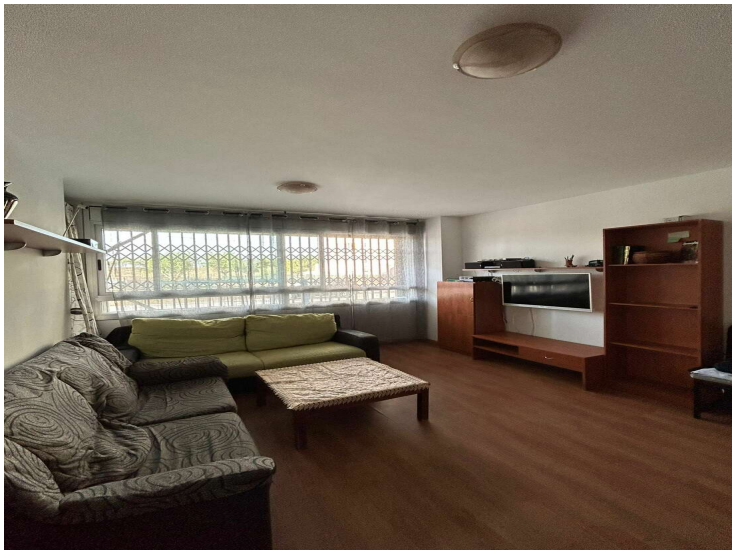
105.000 €