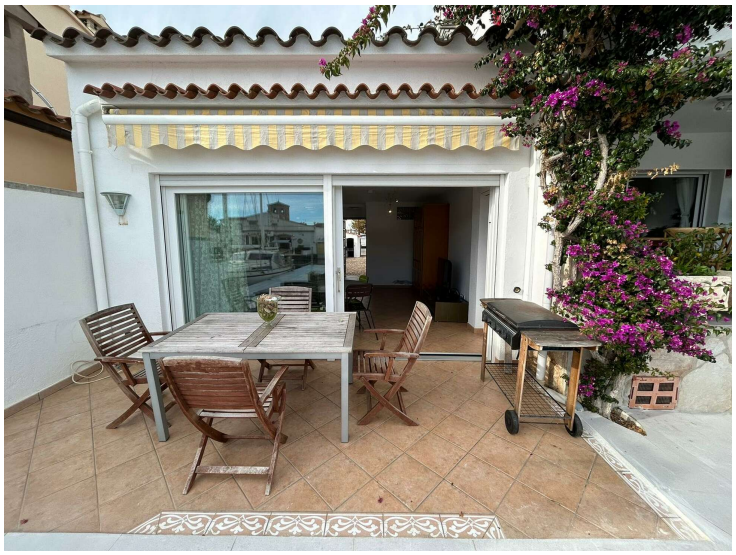

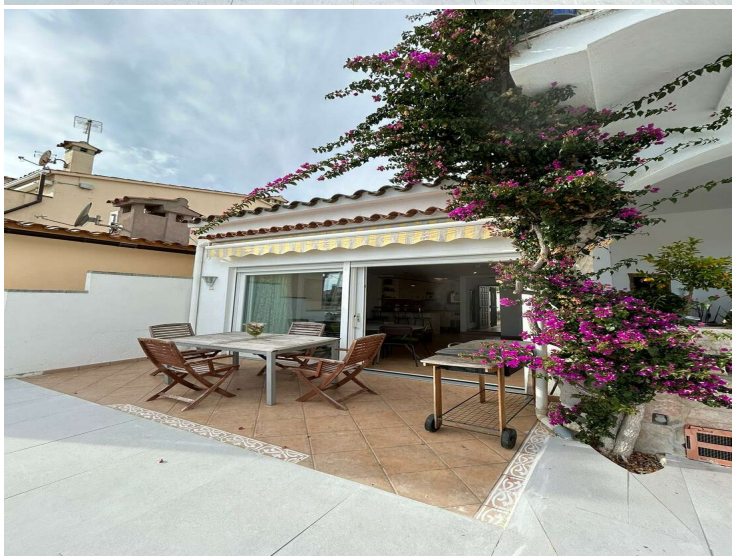

Studio zu verkaufen in Salins, Empuriabrava mit Liegeplatz von 18,4 x 5,6 m vor den Brücken

Liegeplatz von 18,4 x 5,6 m für Segelboot mit Studio und Terrasse in der privilegierten Gegend von Salins, in der Nähe des Strandes und der Geschäfte.

Dieses Studio befindet sich in idealer Lage im Salins-Viertel von Empuriabrava und verfügt über einen 18,40 x 5,60 m großen Liegeplatz für Segelboote. Es liegt in einer kleinen Residenz in einer sehr angenehmen Umgebung mit schönem Blick auf den Kanal. Es befindet sich in der Nähe von Geschäften, Restaurants und dem Strand.
Es verfügt über ein großes Wohnzimmer mit allen modernen Annehmlichkeiten, eine offene Küche, ein Badezimmer, ein Wohnzimmer und ein Esszimmer, die alle auf eine schöne Terrasse führen.
Es hat doppelt verglaste Fenster, elektrische Rollläden und eine reversible Klimaanlage.
Zögern Sie nicht, es zu besichtigen!

Transaktion	Verkauf
Typ	Appartment mit Liegeplatz
Fläche	46 m^2
Badezimmer	1 badezimmer
Klimaanlage	Ja
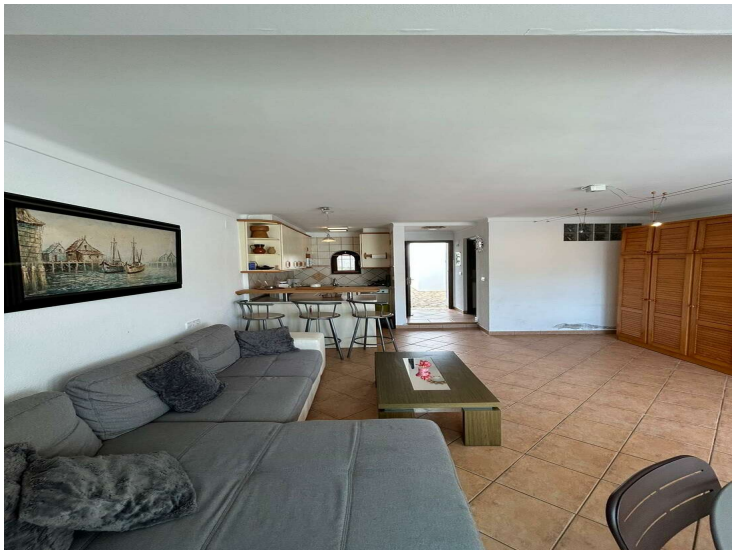
395.000 €