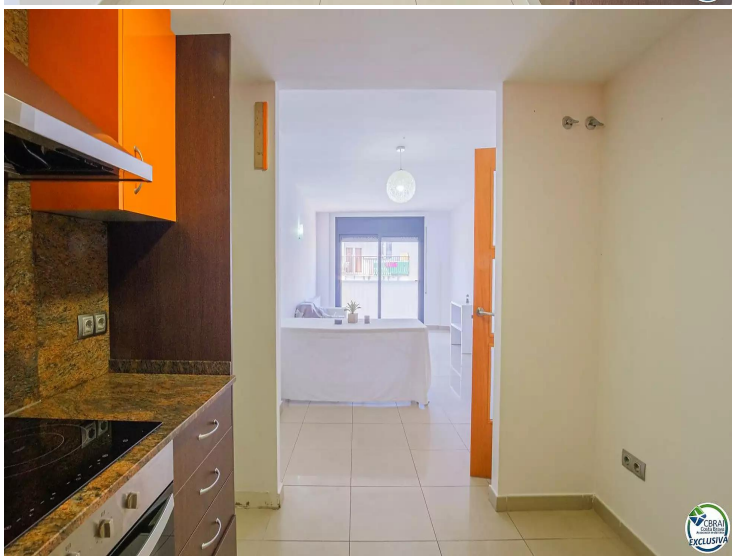

TOLLE WOHNUNG IM ZENTRUM VON ROSES

Zu VERKAUFEN: Große Wohnung im Zentrum von Roses, nur 500 m vom Strand und dem Touristenzentrum entfernt. Es ist auf 90 m2 verteilt, 4 Schlafzimmer, alle mit Fenstern nach außen, 2 Badezimmer und Küche-Esszimmer. Kleiner Balkon mit Zugang und Blick auf die Hauptstraße und ein großes Fenster im Esszimmer, was diese Wohnung sehr sonnig und hell macht Der Vorteil dieser Wohnung besteht darin, dass sie sich in einer zentralen Gegend mit Dienstleistungen in der Umgebung, wenigen Nachbarn, gepflegten Gemeinschaftsräumen und Ruhe befindet. Lassen Sie sich diese Gelegenheit nicht entgehen und bitten Sie um einen Besuch!

Transaktion	Verkauf
Typ	Appartment
Fläche	100 m^2
Schlafzimmer	4
Badezimmer	2 badezimmer
Heizung	Ja
Aufzug	Ja
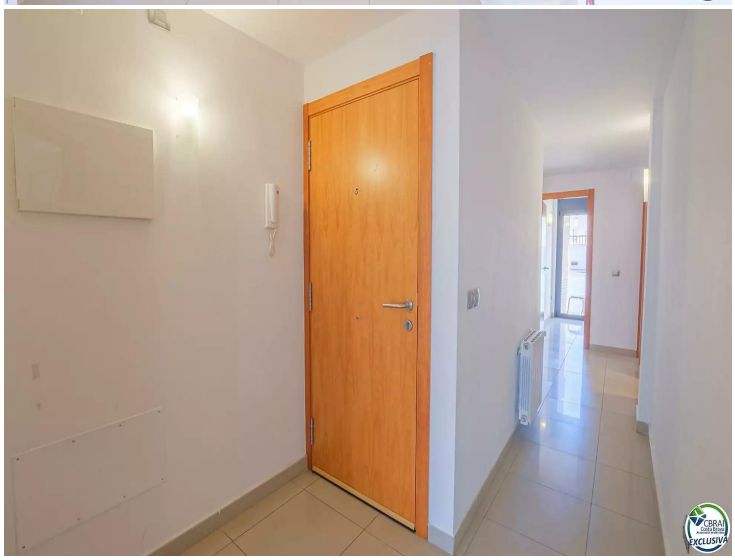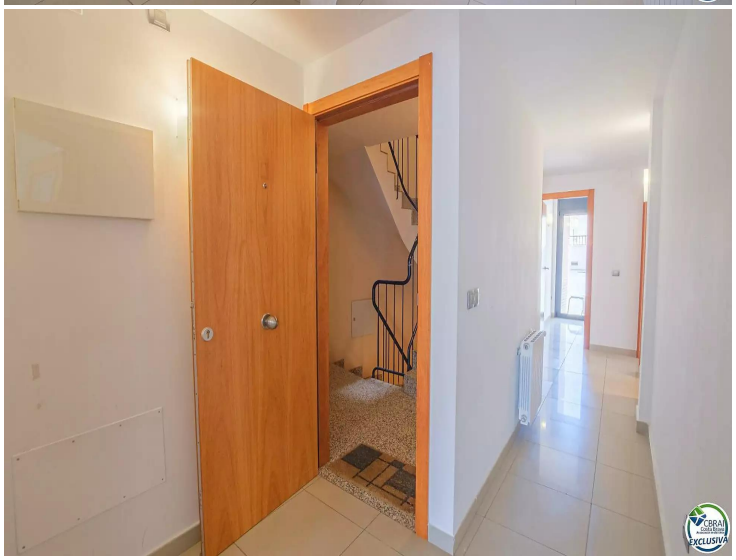
219.000 €