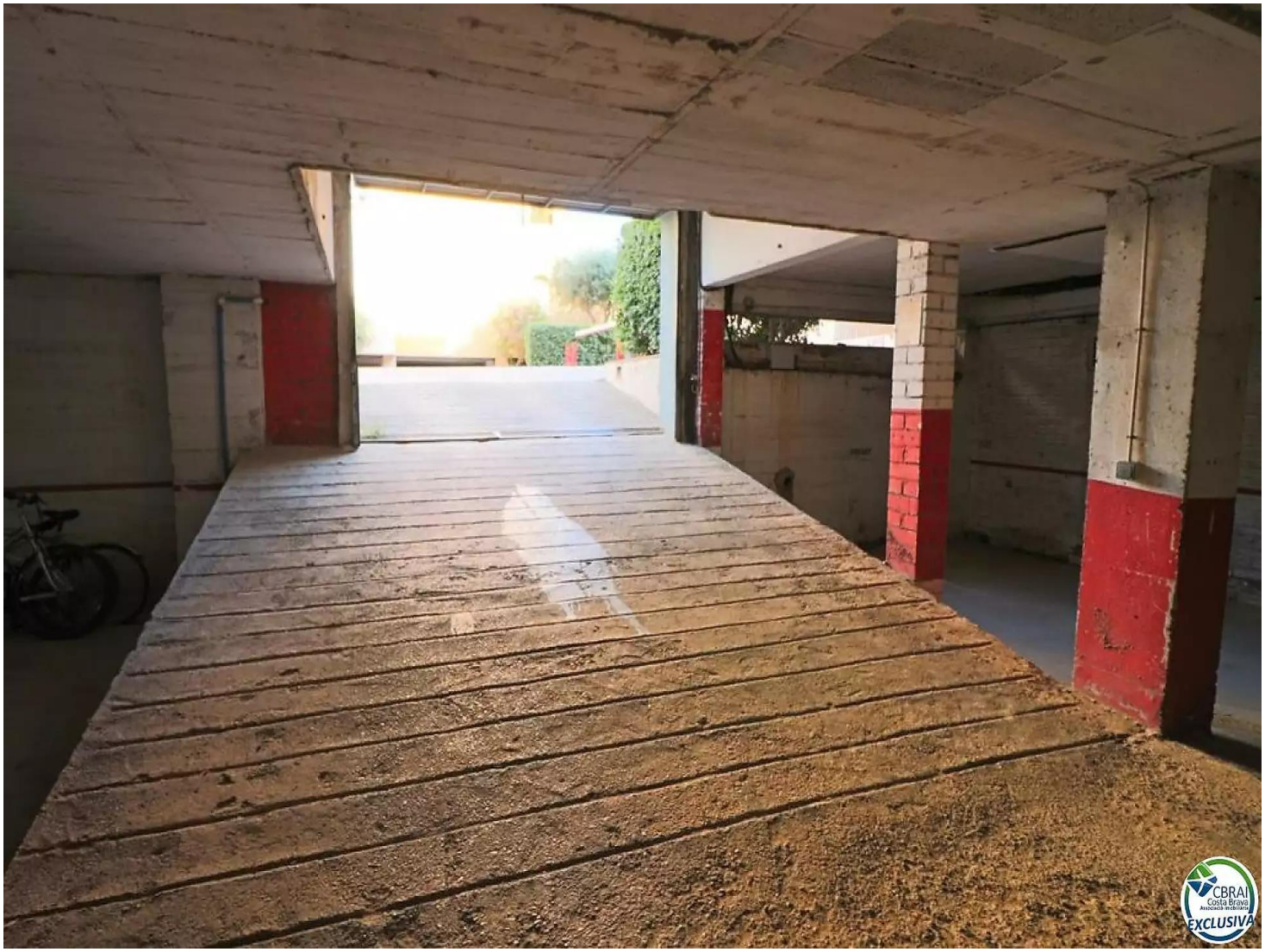

Parkplatz in Gran Reserva im Untergeschoss des Gebäudes

Im Gebäude des Komplexes Gran Reserva, 50 Meter vom Strand entfernt, wird ein Parkplatz verkauft. Es handelt sich um einen Parkplatz im Keller des Gebäudes, in einem bewachten und geschlossenen Bereich. Es ist leicht zugänglich, mit einer elektrischen Tür zum Keller und einer sanften Rampe. Der Stellplatz ist skizziert und umfasst ca. 19 Quadratmeter.

Transaktion	Verkauf
Typ	Garage
Fläche	19 m^2
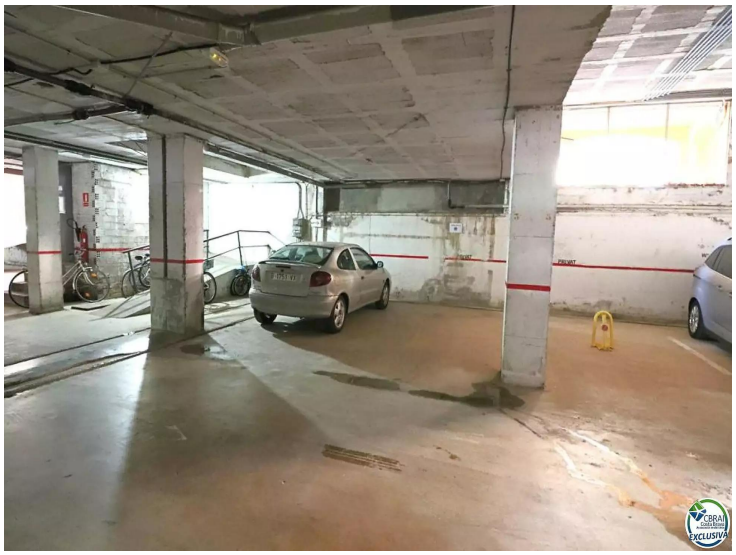
25.000 €