Grosses Haus mit 6 Zimmern in Ampuriabrava in Meernähe, Garage

Charmantes Haus in malerischer Umgebung im Zentrum, nur ca 400 Meter vom Strand

Diese schöne und untypische Finca im spanischen Stil, die aus einem Haupthaus und einer Wohnung besteht, befindet sich an einem malerischen Platz in Empuriabrava. Sie wird Sie sowohl durch ihren Stil als auch durch ihre Größe und ihre Lage in der Nähe des Strandes und der Geschäfte verführen und bietet gleichzeitig Ruhe und ein intimes Ambiente. Zum Außenbereich gehören ein schöner, begrünter Innenhof und eine große, sonnige Veranda.
Das Haupthaus im Erdgeschoss verfügt über einen großen offenen Raum mit Wohnzimmer, Büro, offener Küche, Bad mit Dusche.
Im Obergeschoss befinden sich ein Doppelschlafzimmer mit Balkon, ein Einzelschlafzimmer und ein Badezimmer mit Dusche.
Es gibt auch einen separaten Eingang zur Nebenwohnung, die sowohl von innen als auch von außen zugänglich ist. Diese Wohnung befindet sich ebenfalls im ersten Stock des Hauses und besteht aus einem Wohn-Esszimmer mit offener Küche, das Ganze mit Zugang zum Balkon, wo man den Außenbereich genießen kann, es gibt 2 Schlafzimmer und ein Badezimmer.

Extras: elektrische Jalousien, Klimaanlage, Doppelverglasung, isolierte Wände

Transaktion	Verkauf
Typ	Haus
Fläche	128 m^2
Schlafzimmer	4
Badezimmer	3 badezimmer
Garage	Fläche
Terrasse	Fläche
Heizung	Ja
Klimaanlage	Ja
Grundstück	157 m^2
Balkon	Ja
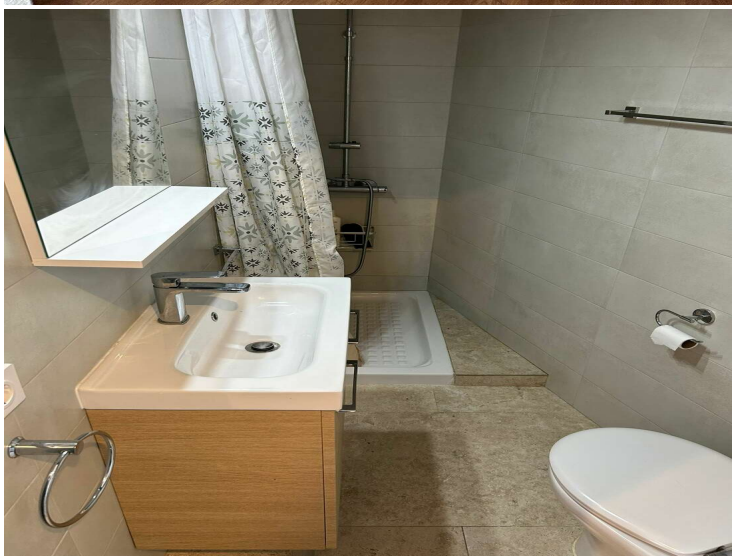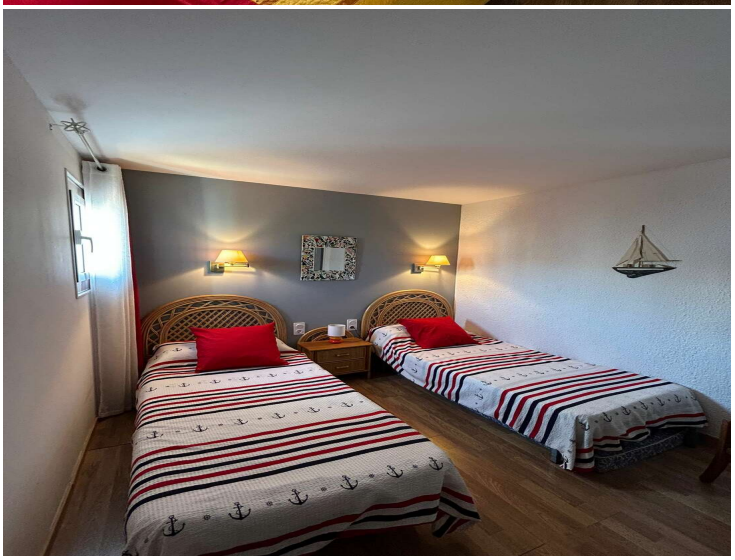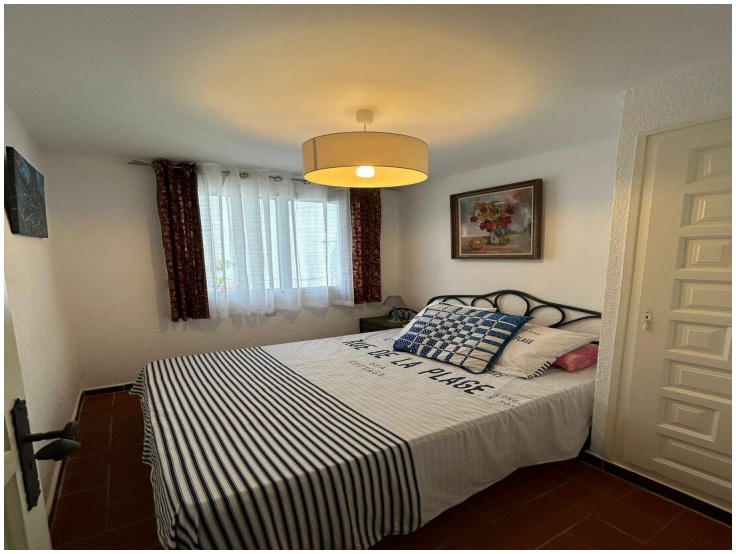
399.000 €