ZU REFORMIERENDES HAUS MIT LOKAL UND 3 GRUNDSTÜCKEN

Haus mit Grundstück zum Verkauf in der Stadt Vilamacolum, nur 13 km von Figueres und 20 km von Roses entfernt. Das Haus besteht aus einem 275 m2 großen Erdgeschoss und einem 90 m2 großen ersten Stock, daran angeschlossen ist ein großes 150 m2 großes Lokal, das früher als Schreinerei genutzt wurde, und 3 Grundstücke von jeweils mehr als 400 m2 mit einer bebaubaren Fläche von 270 m2.
Für weitere Informationen zögern Sie nicht, uns zu kontaktieren!

Transaktion	Verkauf
Typ	Haus
Fläche	365 m^2
Grundstück	1.471
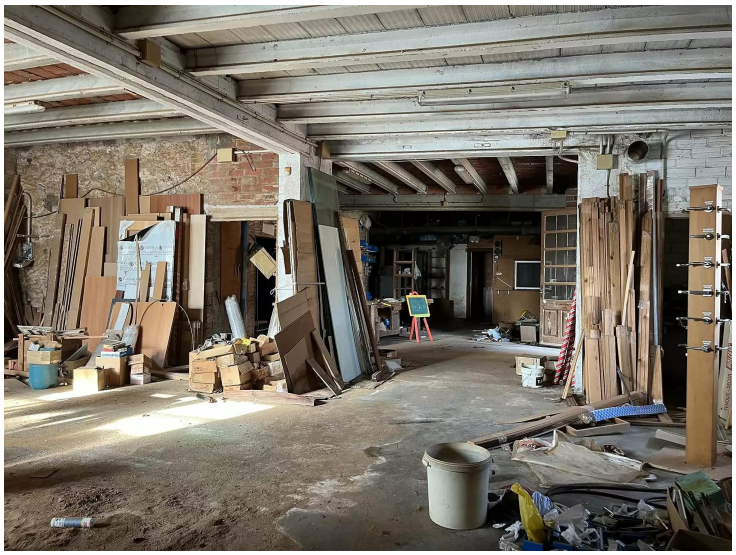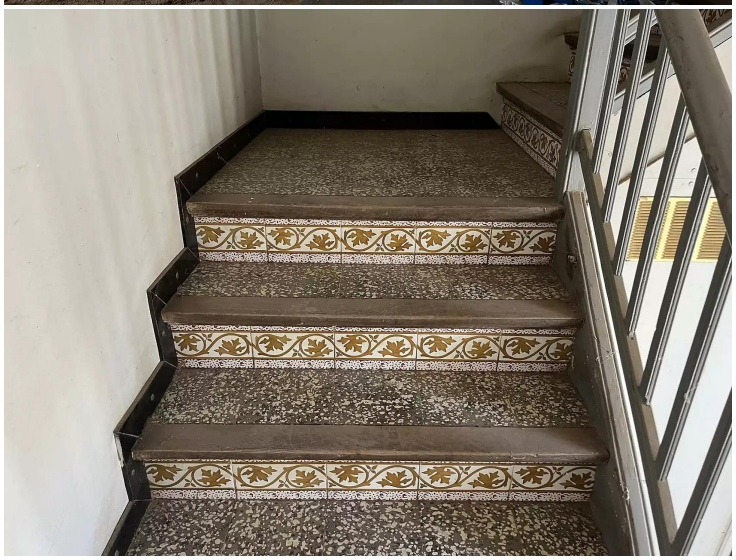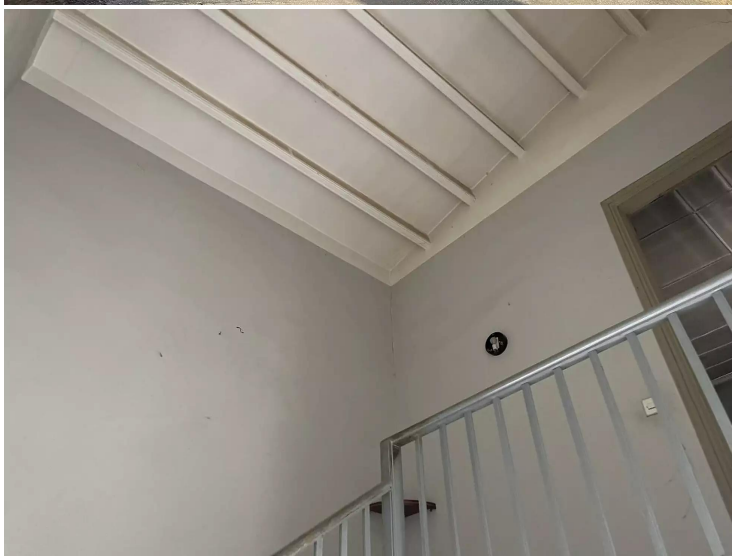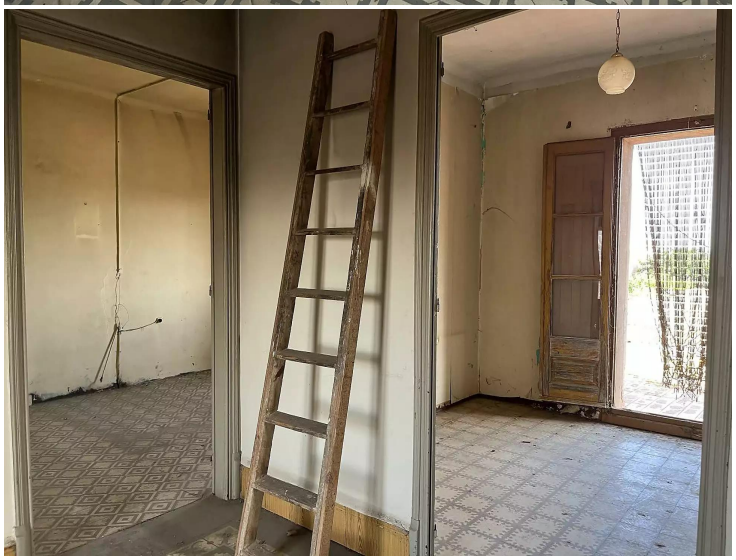
349.000 €