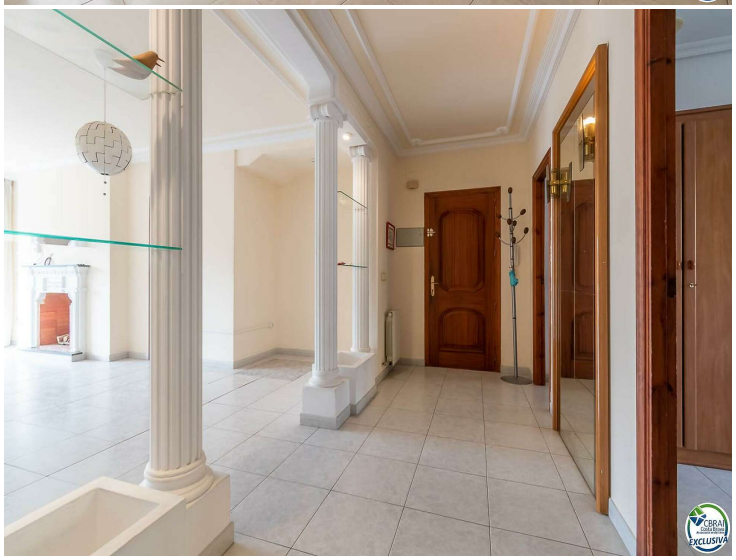

Spektakuläre Wohnung in einem ruhigen Gebäude in Palau Saverdera

Spektakuläre 4-Zimmer-Wohnung in einem eleganten, ruhigen Gebäude mit wenigen Nachbarn und einem Gemeinschaftspool in Palau Saverdera. Die Wohnung verfügt über ein großes Wohnzimmer mit Kamin, Küche, 4 Schlafzimmer (1 davon eine Suite mit Ankleidezimmer) und zwei Badezimmer. Es verfügt außerdem über Stadtgas, einen 32 m² großen Abstellraum und eine Gemeinschaftsterrasse mit Blick auf die Bucht von Roses. Kostenloser städtischer Parkplatz 100 m. Zögern Sie nicht, es zu besuchen

Transaktion	Verkauf
Typ	Appartment
Fläche	111 m^2
Schlafzimmer	4
Badezimmer	2 badezimmer
Terrasse	9 m^2
Schwimmbad	Ja
Heizung	Ja
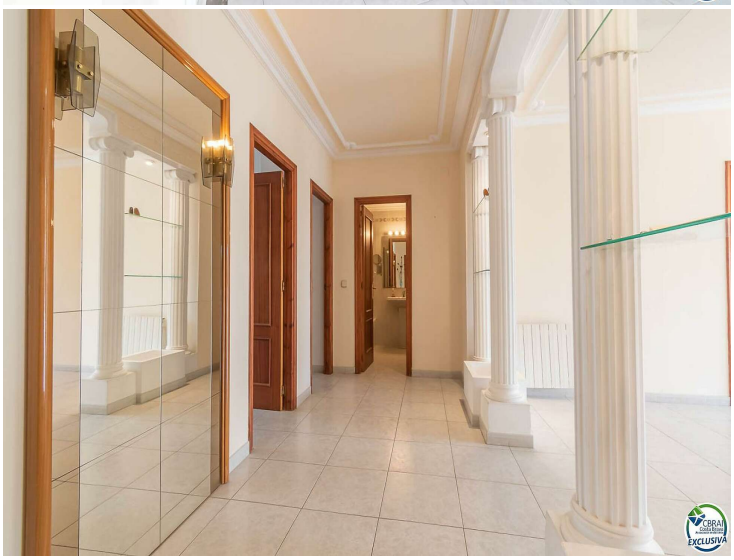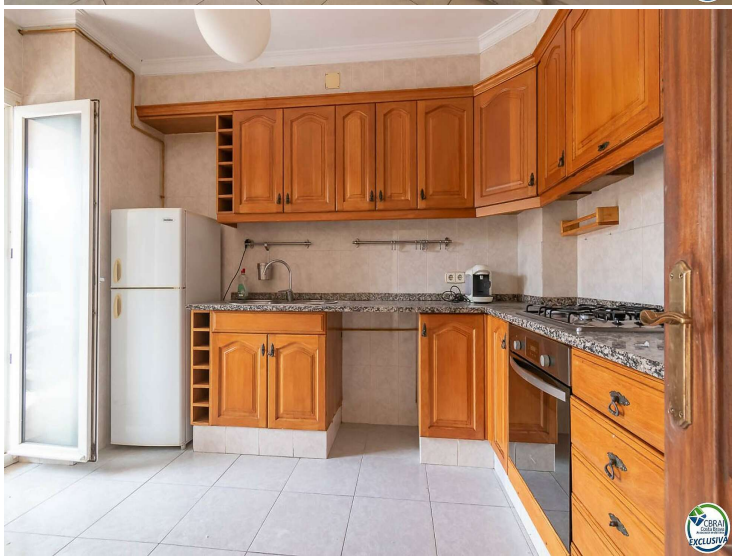
259.000 €