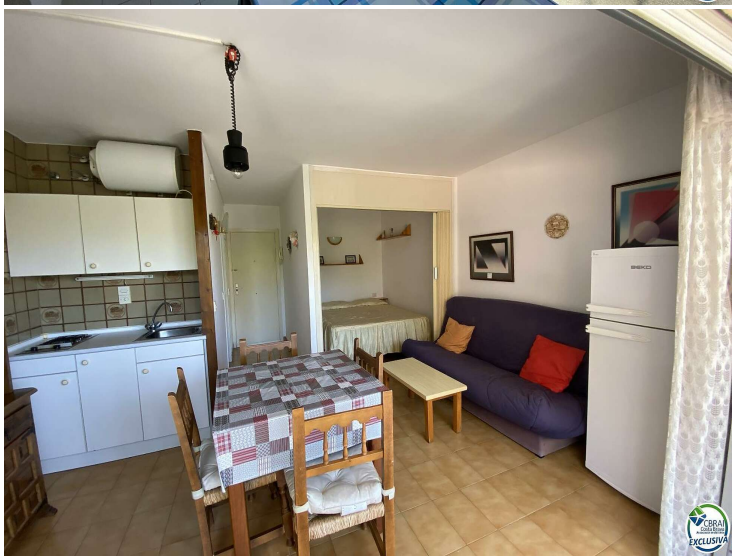

SCHÖNES STUDIO MIT PRIVATEM PARKPLATZ

Schönes Studio in Santa Margarita, 300 Meter vom Meer entfernt.
Es befindet sich im dritten Stock des Gebäudes mit Aufzug und Privatparkplatz im selben Gebäude.
Das Studio verfügt über ein Wohn-Esszimmer, ein komplettes Badezimmer mit Dusche und eine 6 m² große Terrasse mit Blick auf den Kanal und die Berge.

Transaktion	Verkauf
Fläche	21 m^2
Badezimmer	1 badezimmer
Parking	Ja
Terrasse	6 m^2
Aufzug	Ja
Möbliert	Ja

81.000 €