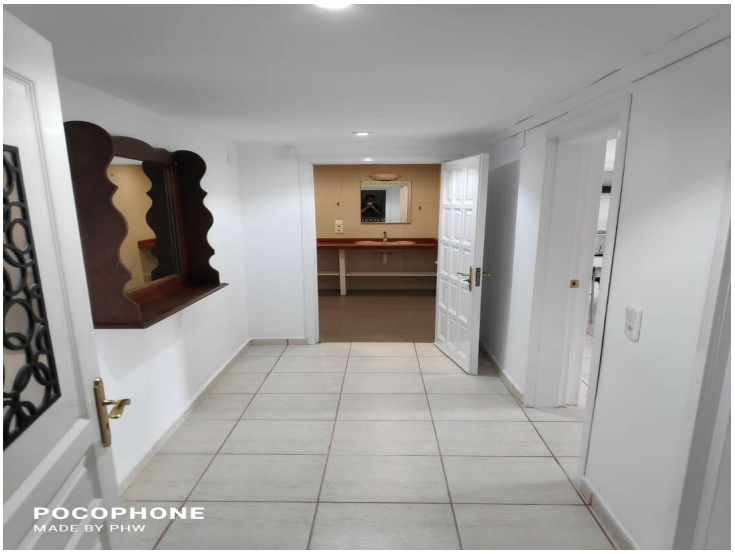

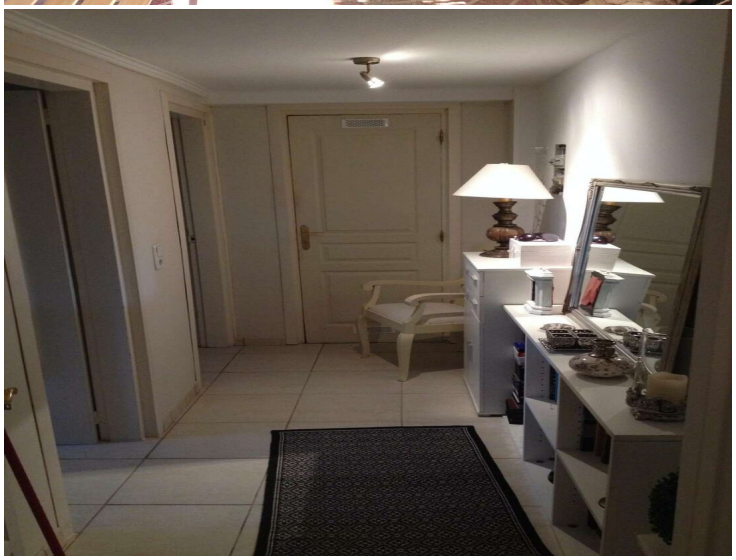

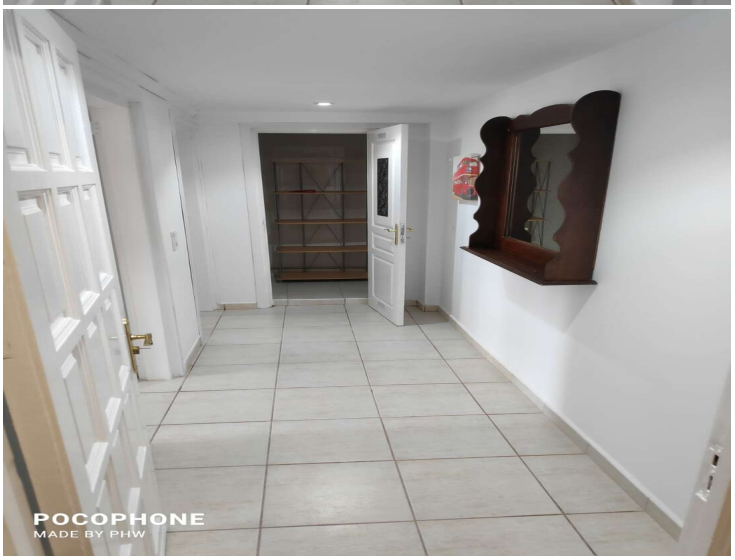

Neu renovierte Wohnung direkt in Strandnähe zu verkaufen

Grosszügige Ferienwohnung in Empuriabrava central gelegen mit kompleter Austattung

A-1948 Empuriabrava
Grosse 110 qm Wohnung 20 m in direkter Strandnähe in Empuriabrava zu verkaufen. Diese Paterre Wohnung ist central gelegen und man hat direkt den Zugang zum Muga Aguamolls. Sie hat 3 Zimmer mit einer grossen Wohnküche mit Abstellraum. Das Wohnzimmer ist grosszügig geschnitten mit Klimaanlage und Heizung. Ein sehr konfortables Bad mit sehr viel Platz runden das ganze ab. Extras. Doppelglasfenster, Heizung, Klimaanlage , Ledbeleuchtung und Schallschutz. Gerne organisieren wir eine Besichtigung

Transaktion	Verkauf
Typ	Appartment
Fläche	110 m^2
Schlafzimmer	3
Badezimmer	1 badezimmer
Heizung	Ja
Klimaanlage	Ja

175.000 €

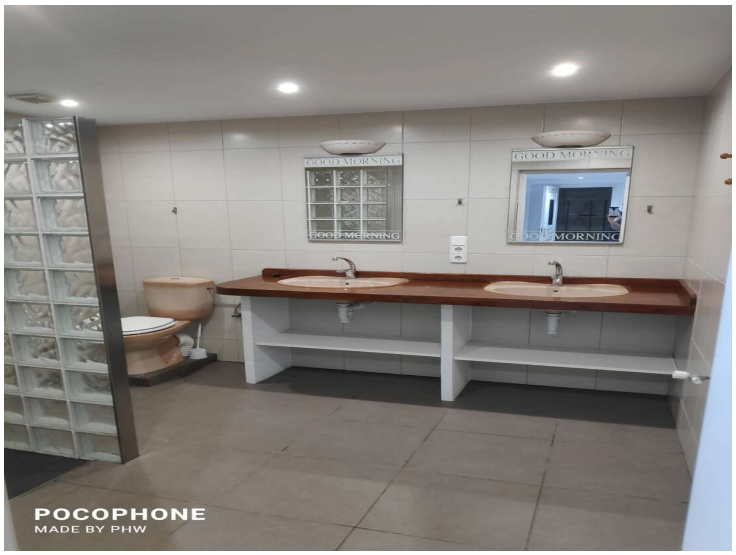
GOOD MORNING
POCOPHONE
MADE BY PHW

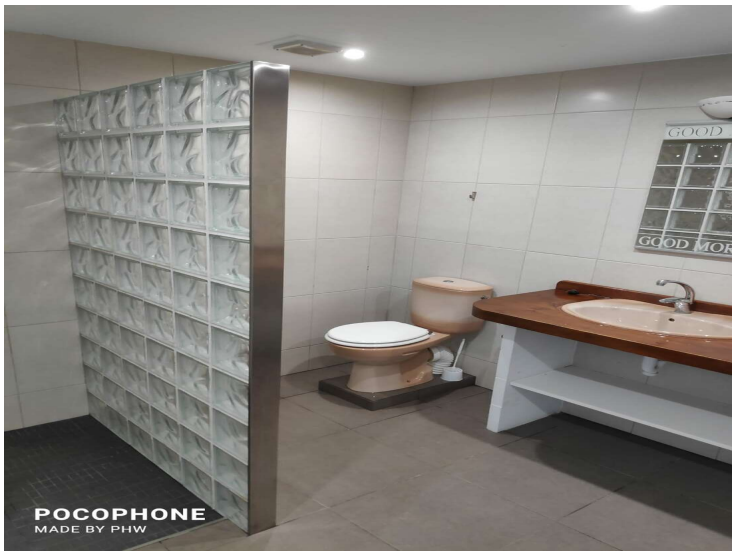
POCOPHONE
MADE BY PHW

POCOPHONE
MADE BY PHW

POCOPHONE
MADE BY PHW

POCOPHONE
MADE BY PHW

POCOPHONE
MADE BY PHW

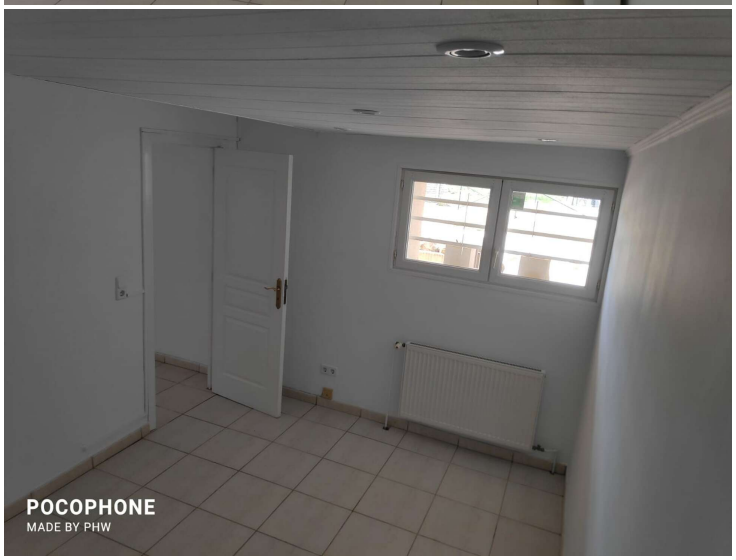
POCOPHONE
MADE BY PHW