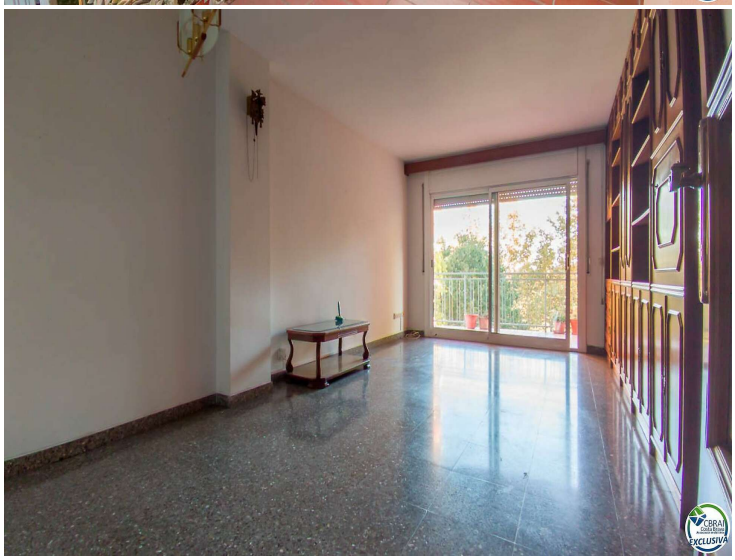

Wohnung mit 4 Schlafzimmern in Av. Marignane

Wohnung von 123m² mit 4 Schlafzimmern im Zentrum von Figueres mit einer schönen Terrasse von 13m² mit unverbaubarem Blick. Bestehend aus Eingangshalle, 4 Doppelschlafzimmern (eines en suite), 2 kompletten Badezimmern, unabhängiger Küche mit Waschküche und kleinem Büro oder Speisekammer. Mit Gas-Zentralheizung, Aluminium doppelt verglaste Fenster, Einbauschränke und zwei Aufzüge.

Transaktion	Verkauf
Typ	Appartment
Fläche	123 m^2
Schlafzimmer	4
Badezimmer	2 badezimmer
Terrasse	13 m^2
Heizung	Ja
Aufzug	Ja

139.000 €

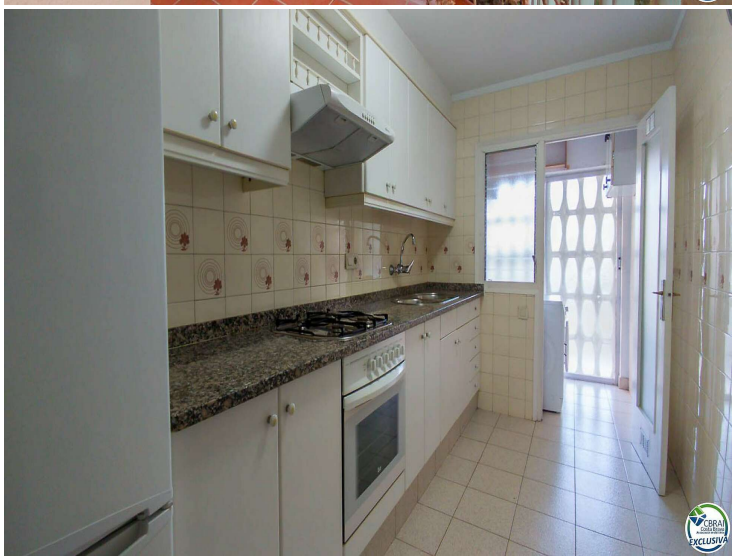

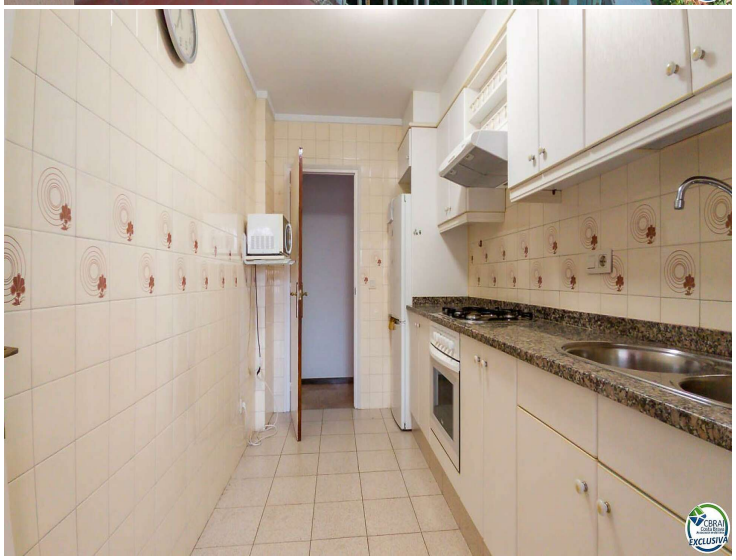

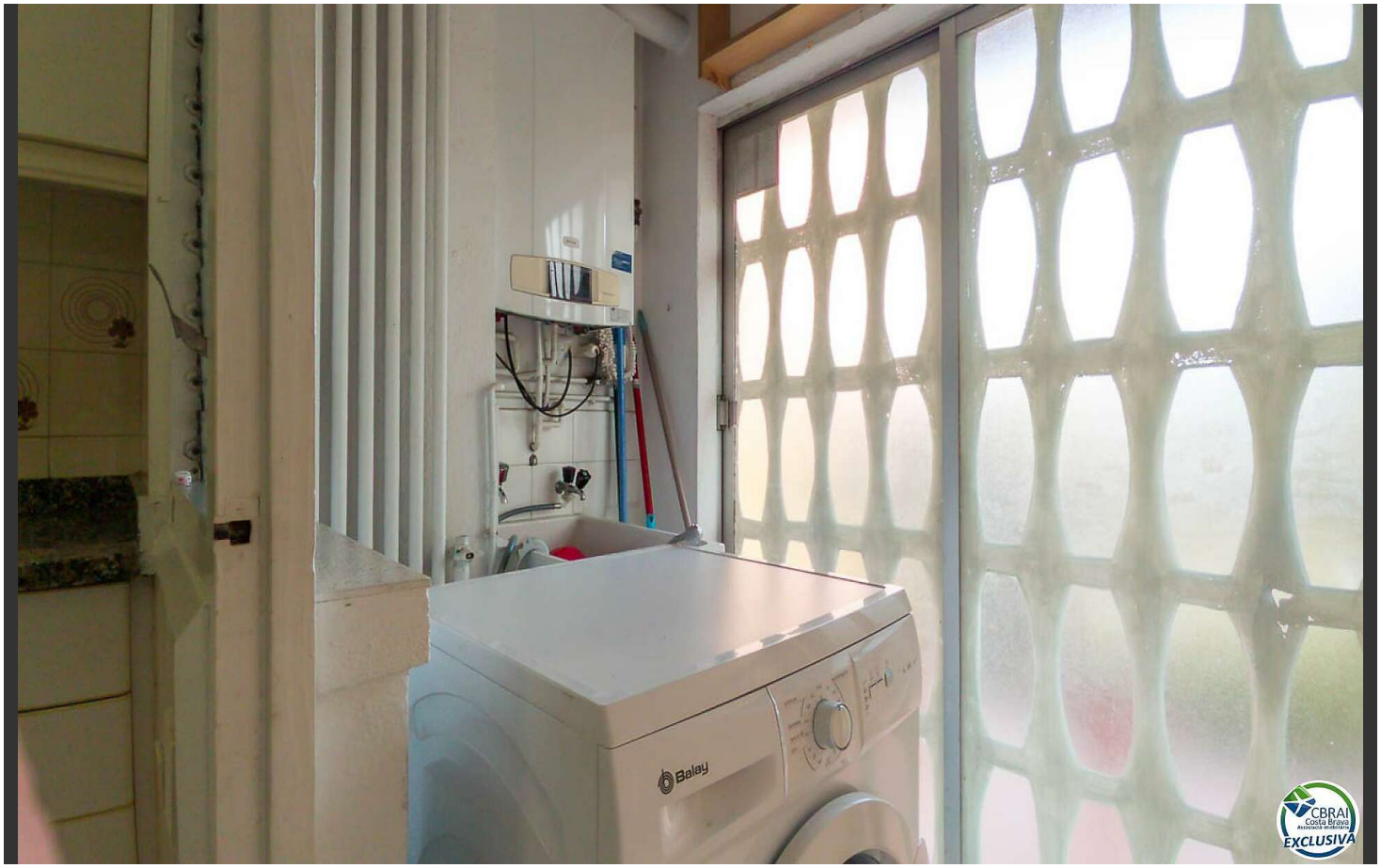
Balay