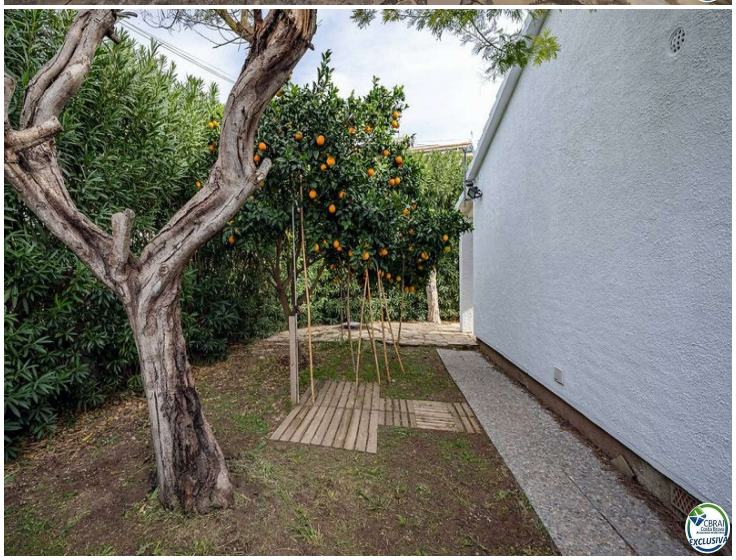

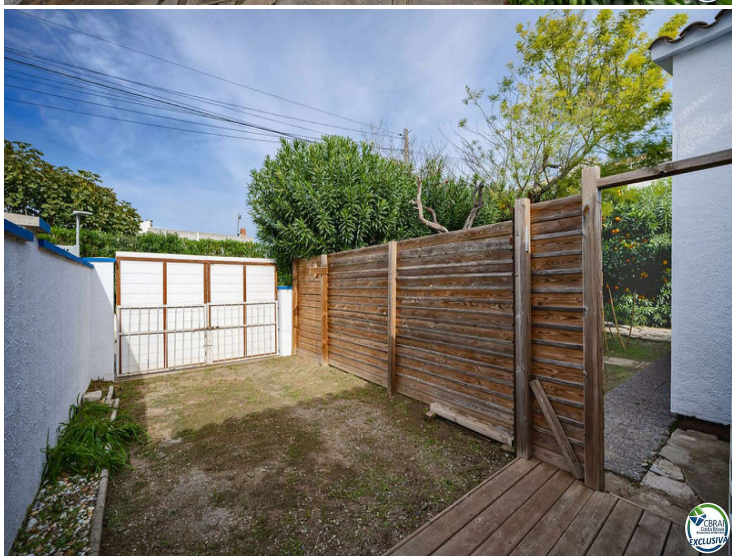

Hervorragendes Haus mit zwei Schlafzimmern

Haus bestehend aus zwei Zimmern in Empuriabrava, auf einem Grundstück von 231 m2, hat das Haus eine bebaute Fläche von 46 m2 und bietet schöne Außenbereiche.

Es besteht aus einem Wohnzimmer mit Küchenzeile, zwei Schlafzimmern, zwei Bädern und einer Garage mit Sommerküche.

Dieses Haus ist auf einer Ebene gebaut, verpassen Sie nicht die Gelegenheit.

Transaktion	Verkauf
Typ	Haus
Fläche	46 m^2
Schlafzimmer	2
Badezimmer	2 badezimmer
Grundstück	231
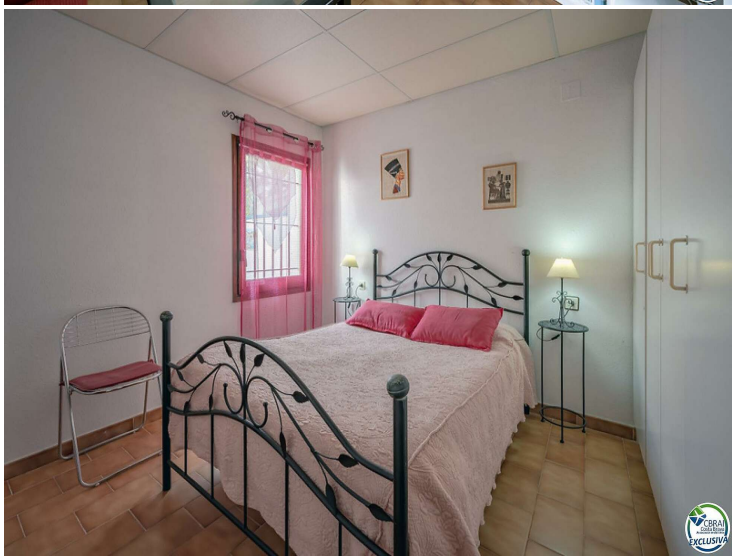
199.000 €