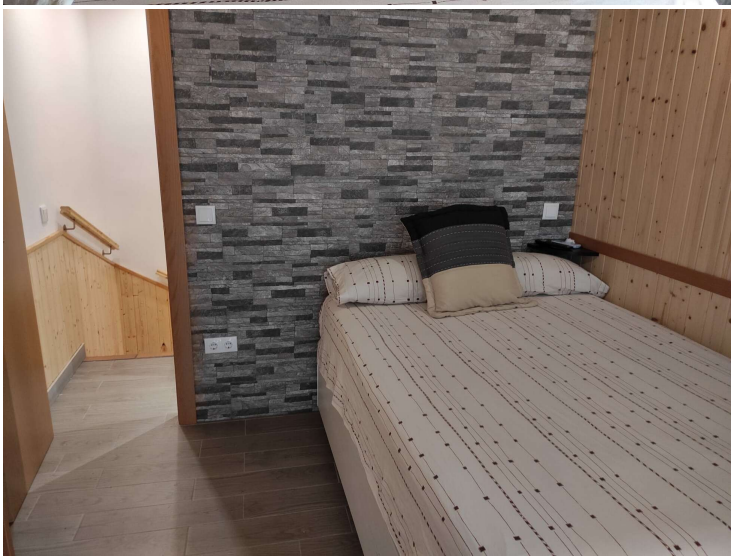

Ferienhaus mit 1 Schlafzimmern nur 20 m vom Strand entfernt zu verkaufen.

Kleines Ferienhaus direkt in der Nähe zum Strand sowie an der Muga

A-1931 Empuriabrava
Kleines Ferienhaus liegt ungefähr 250m vom Meer und 30 m von der Muga dem Naturpark Aiguamolls entfernt. Es verfügt im Obergeschoss über 1 Schlafräume und einem Badezimmer unten im Untergeschoss liegt eine moderene amerikanischer Küche und der offene Wohnzimmerbereich . Türen und Fenster sind aus PVC Doppelglas ausgestattet. Auf beiden Etagen ist eine Klimaanlage instaliert und wird möbiliert verkauft. Ideal für kurze Wege zum Strand und zur Muga ....gerne organisieren wie Ihnen einen Besichtigungstermin.

Transaktion	Verkauf
Typ	Haus
Schlafzimmer	1
Badezimmer	1 badezimmer
Heizung	Ja
Klimaanlage	Ja
Grundstück	36 m^2
Balkon	Ja
Möbliert	Ja

87.000 €