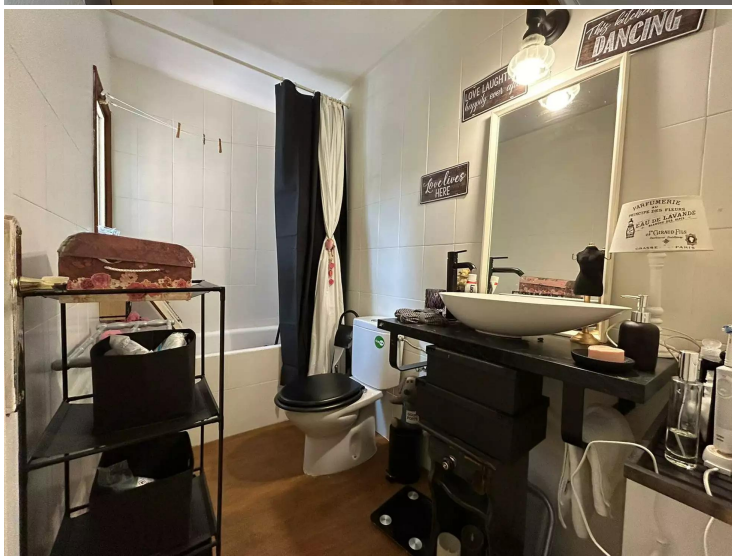

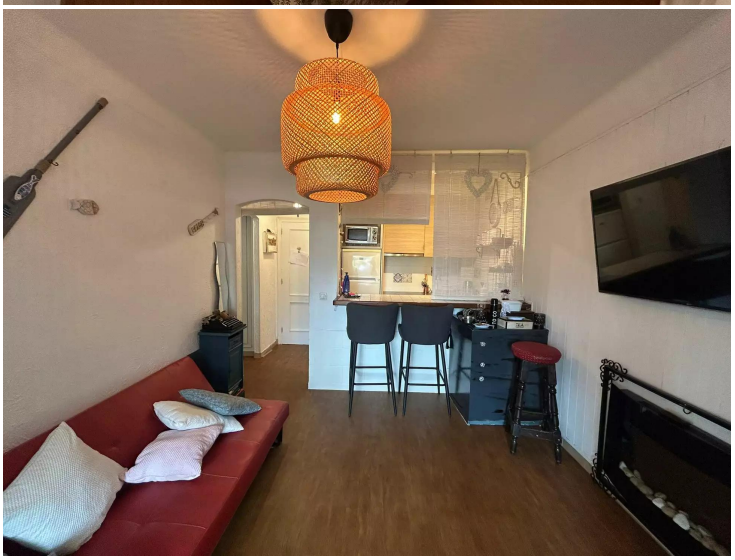

1-Zimmer-Wohnung zu verkaufen in Empuriabrava, in der Nähe des Strandes und im Herzen von Empuriabrava.

Schöne Wohnung in idealer Lage in Bahía in Empuriabrava, privater Parkplatz, in der Nähe des Strandes.

Wohnung zum Verkauf in der privilegierten Gegend von Bahía in Empuriabrava, eine sehr beliebte Gegend in der Nähe des Strandes und im Herzen von Empuriabrava. Es befindet sich im Erdgeschoss eines kleinen, gut erhaltenen Gebäudes. Es besteht aus einem Wohnzimmer mit Küche und Esszimmer mit Zugang zu einer großen und hellen verglasten Terrasse, einem Badezimmer mit Badewanne und einem Schlafzimmer mit Zugang zur Terrasse. Es wird möbliert mit einer schönen Dekoration und mit einem privaten Parkplatz verkauft.
Es ist ideal für die saisonale Vermietung oder für den Sommerurlaub.
Ideale Lage in der Nähe des Meeres und des Einkaufs- und Restaurantviertels.
Zögern Sie nicht, es zu besuchen!

Transaktion	Verkauf
Typ	Appartment
Fläche	50 m^2
Schlafzimmer	1
Badezimmer	1 badezimmer
Parking	Ja
Terrasse	Fläche
Möbliert	Ja

169.000 €

ZANUSSI

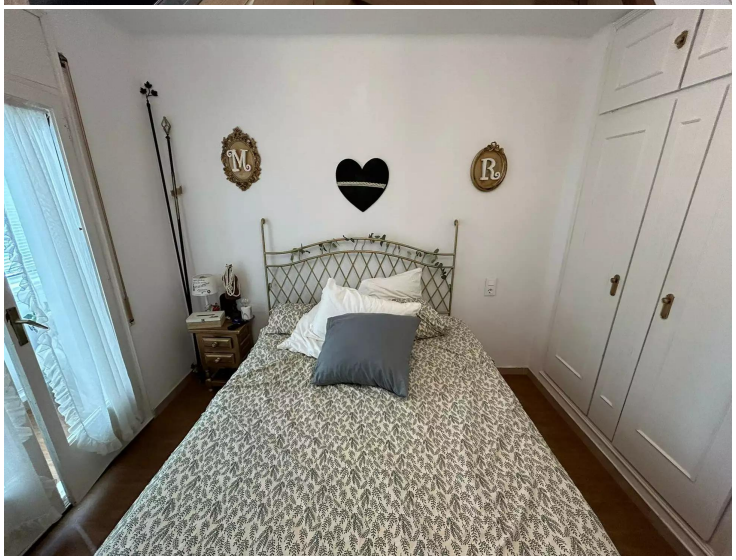

E/O