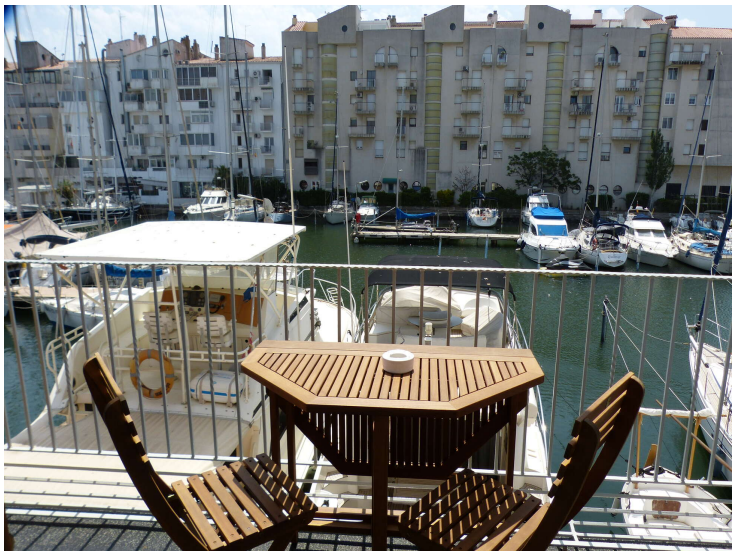

Fischerhaus mit Garage und 18x4.5m Segelbootliegeplatz. Empuriabrava

Niedliches Fischerhaus vor den Brücken mit Südausrichtung, 18x4.5m

A-1890 Empuriabrava
Dieses schöne, komplett renovierte Fischerhaus liegt unweit des Zentrums und in einem guten Privathafen vor den Brücken und bietet seinen Besitzern einen einfachen Zugang zum Meer.
Das Haus selbst besteht aus 3 Etagen: Das EG bietet eine Garage mit direktem Zugang zu Haus und Liegeplatz, sowie einem WC. Über eine interne Treppe gelangt man in die 1. Etage, die das Wohnzimmer mit Küche und einer hellen Südterrasse umfassen. Das obere Stockwerk besteht aus 2 Schlafzimmern mit tollem Blick und einem Badezimmer. Vor dem Haus ist Platz für ein grosses Auto.

Extras: Garage mit elektrischem Tor, grosser Parkplatz, Segelbootliegeplatz 18x4.5m, doppeltverglaste Alufenster, Kamin

Transaktion	Verkauf
Typ	Haus mit Liegeplatz
Fläche	77 m^2
Schlafzimmer	2
Badezimmer	1 badezimmer , 1 toilette
Parking	Ja
Garage	Ja
Abstellraum	Ja
Terrasse	Ja
Grundstück	63 m^2
Balkon	Ja
Möbliert	Ja
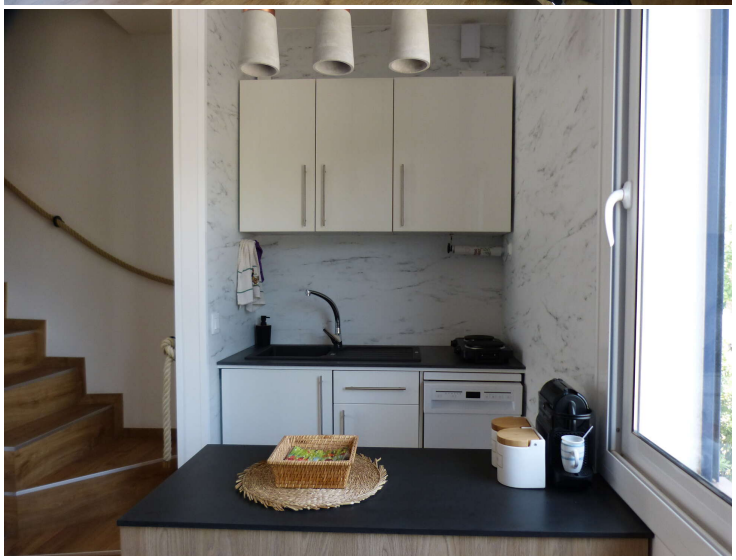
495.000 €