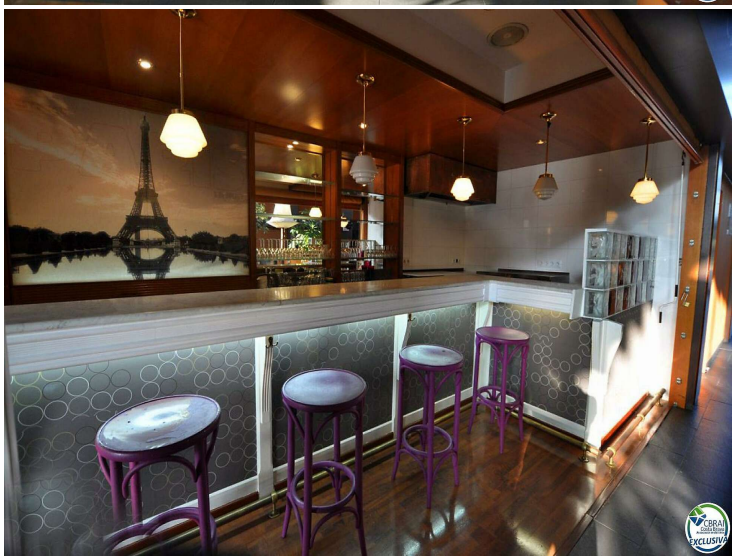

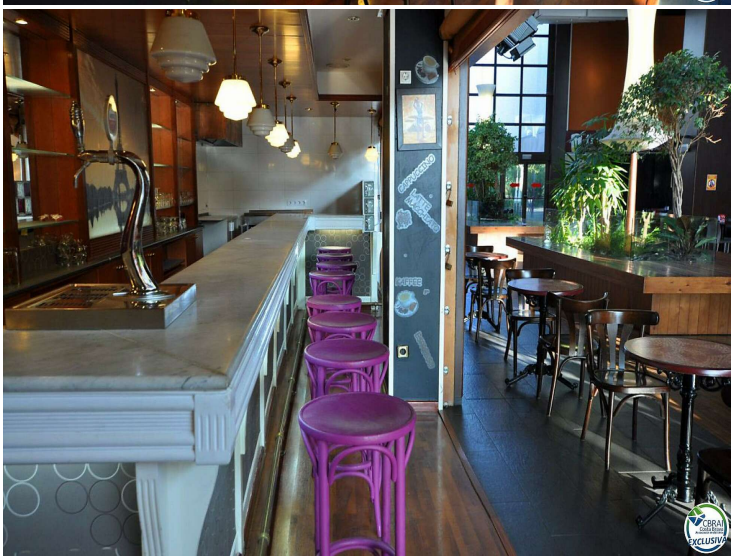

Lokal in Figueres

Zu verkaufen, in Figueres, im Kinobereich, lokale Bar - Cafeteria.
Es hat:
1 Dunstabzugshaube, 1 Pizzaofen, 1 Pizzabrett, 8 Hocker, 2 Jalousien, 1 Holztheke mit Marmorplatte, 4 Regale mit Schrank und Spiegel, 1 Wanduhr, 1 Elektrokasten, 3 Lampen oder Wandleuchten, 6 dichroitische Lampen in die Decke eingelassen, 4 in die Decke eingelassene Downlight-Lampen, 2 Notleuchten, 1 in die Decke eingelassenes Klimagerät und 1 Lukentür, die Zugang zum Lager im Zwischengeschoss bietet.
Perfekte Lage, in einem Gebiet mit vielen kommerziellen Aktivitäten.
Zögern Sie nicht, uns für weitere Informationen zu kontaktieren!

Transaktion	Verkauf
Typ	Geschäftslokal
Fläche	34 m^2
Badezimmer	3 toiletten
Klimaanlage	Ja
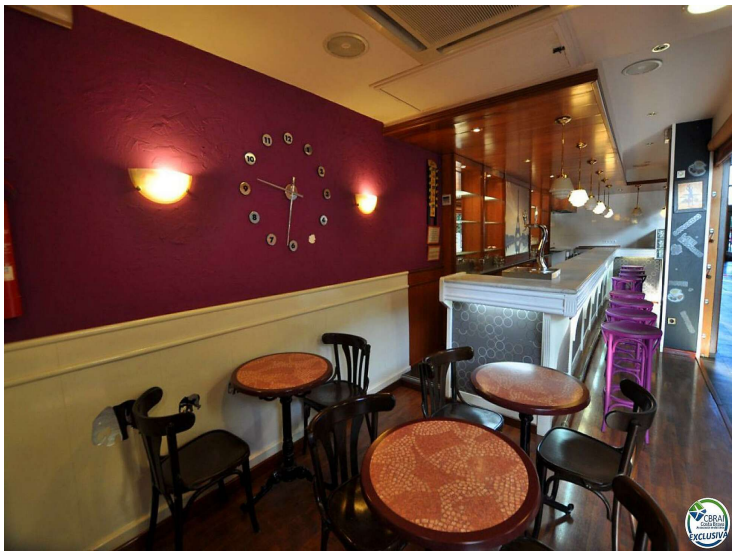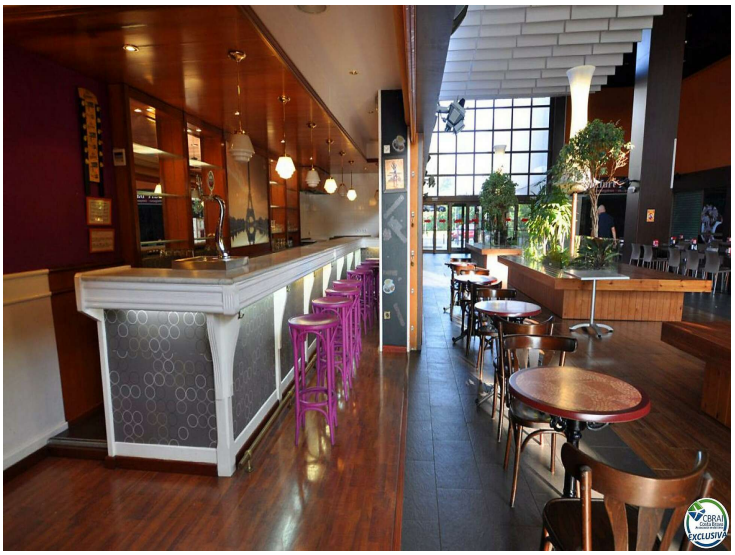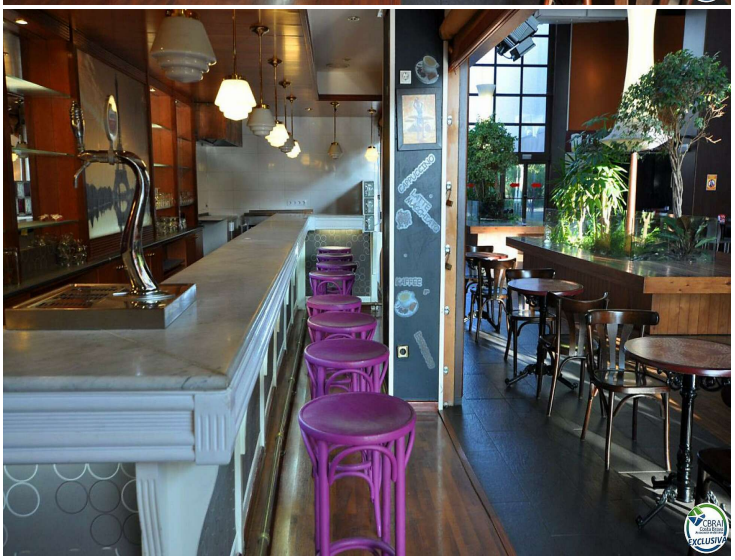
55.000 €