Schönes Studio in Empuriabrava, 2000 Meter vom Strand entfernt

Diese Wohnung befindet sich im 1. Stock einer Residenz mit Swimmingpool und nur wenige Gehminuten von allen Geschäften entfernt, in der Nähe aller Geschäfte des täglichen Lebens und 2000 m vom großen Strand von Empuriabrava entfernt, im Herzen der Kanäle, wo Sie können Bootfahren oder Radfahren in einer touristischen Umgebung mieten. 30 Minuten von der französischen Grenze und 1h15 von der großen katalanischen Hauptstadt Barcelona entfernt, wo Sie Gaudís noch im Gange befindliche Arbeit besuchen können, ohne Figueres und Cadaquès zu vergessen, um die Talente von Salvador Dalí zu entdecken. Es besteht aus einer ausgestatteten Küche, einem Wohnzimmer mit einer der westlichen Sonne ausgesetzten Terrasse und einem kompletten Badezimmer mit Dusche. Es wird möbliert verkauft, wenn Sie es wünschen, da der Preis sehr attraktiv ist, zögern Sie nicht, es zu besuchen!

Transaktion	Verkauf
Typ	Appartment
Fläche	26 m^2
Badezimmer	1 badezimmer , 1 toilette
Terrasse	7 m^2
Schwimmbad	Ja
Grundstück	26
Möbliert	Ja
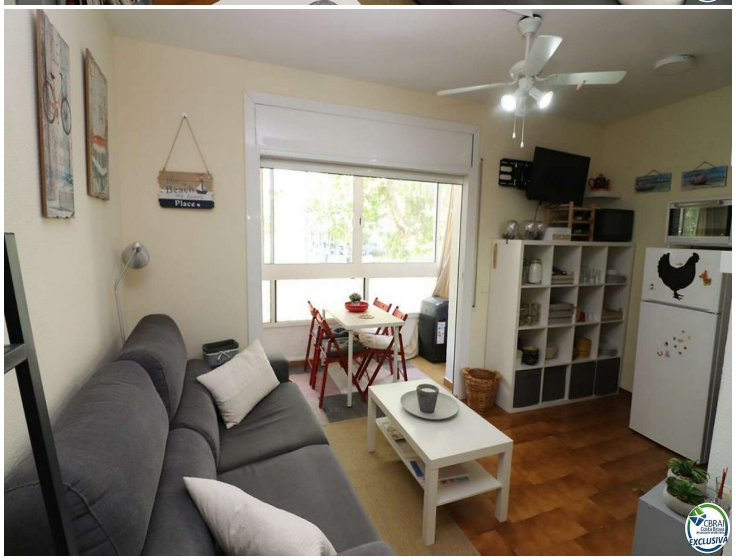
49.000 €