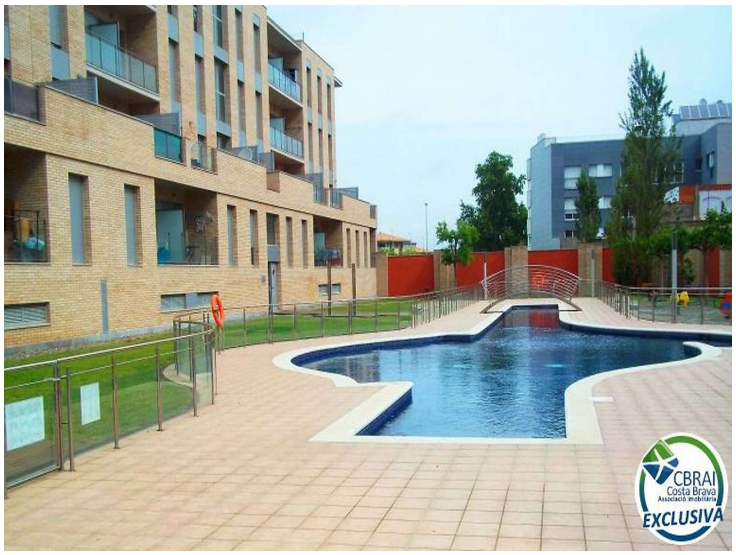
CBRAI
Costa Brava
EXCLUSIVA

CBRAI
Costa Brava
EXCLUSIVA

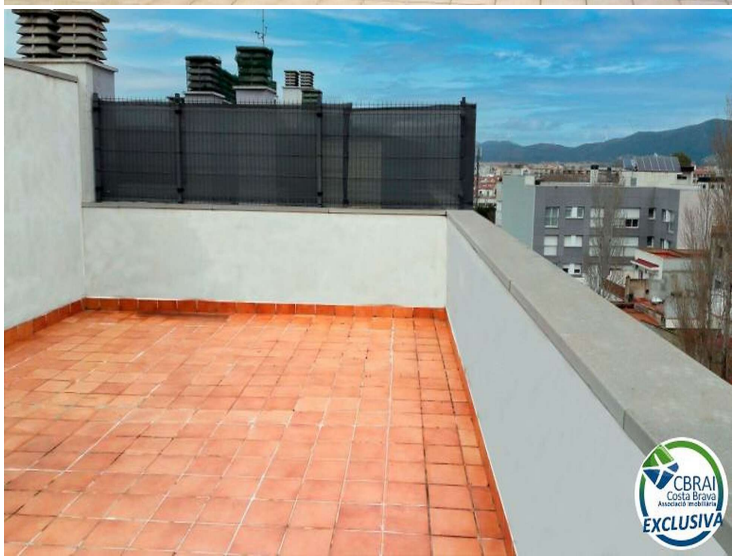
CBRAI
Costa Brava
EXCLUSIVA

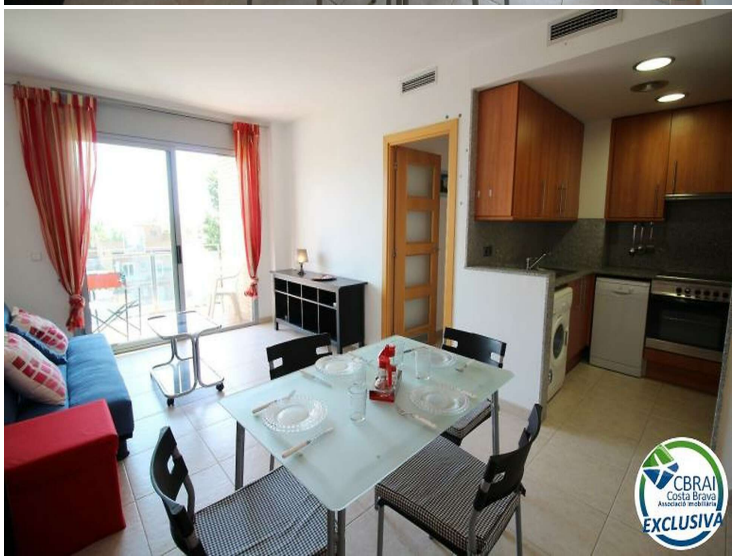
CBRAI
Costa Brava
EXCLUSIVA

PUIG ROM Appartment mit Gemeinschaftspool, Parkplatz und Solarium

<p>Modernes Apartment mit Gemeinschaftspool und Gärten, Parkplatz und Solarium 41m2</p><p>Schöne moderne Wohnung von 71 Quadratmetern mit parkplatz von 15 m2 und einem großen solarium von 41 m2, in einer ruhigen Wohngegend von Empuriabrava, in der Nähe von Supermärkten, Geschäften, Apotheken und öffentlichen Verkehrsmitteln.
</p><p> Die Wohnung hat eine schöne offene und voll ausgestattete Küche, ein Wohnzimmer mit Terrasse und Poolblick, 2 Doppelzimmer und zwei Badezimmer, eines mit Dusche und das andere mit Badewanne. Die Wohnung verfügt über integrierte Klimaanlage und integrierte Zentralheizung mit Thermostat, doppelt verglaste Fenster. Das Gebäude verfügt über einen Aufzug, eine komfortable Rampe für die Zufahrt zum Keller und einen großen Garten mit einem Spielbereich für Kinder und einem schönen Gemeinschaftspool. Diese Wohnung verfügt über HUTG und kann daher als Touristenmiete genutzt werden.</p><p>Empuriabrava ist die größte bewohnbare Marina Europa´s mit ihren 23 km befahrbaren Kanälen. Die Lage und das Klima tragen dazu bei, dass dieser Ort für jegliche Wassersportarten und Fallschirmspringen geradezu ideal ist
</p><p>
</p>

Transaktion	Verkauf
Typ	Appartment
Fläche	71 m^2
Schlafzimmer	2
Badezimmer	2 badezimmer
Parking	Ja
Terrasse	41 m^2
Schwimmbad	Ja
Heizung	Ja
Klimaanlage	Ja
Aufzug	Ja
Möbliert	Ja

172.000 €