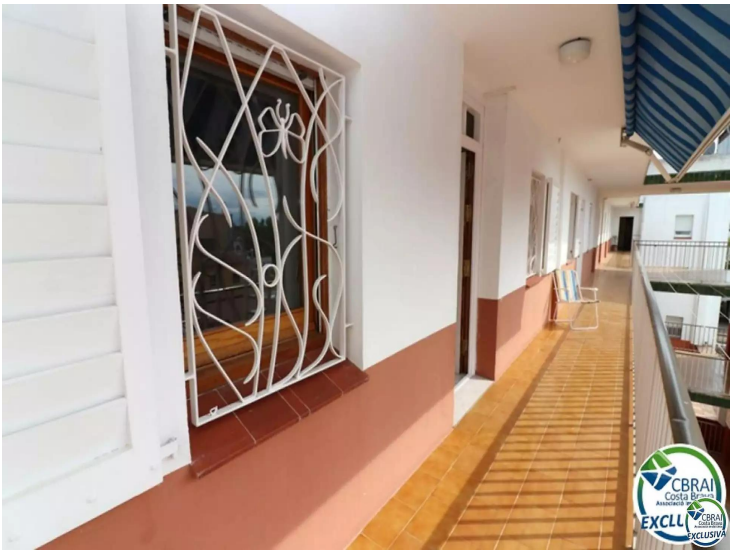

Schöne und geräumige Wohnung mit zwei Schlafzimmern in Strandnähe

Dieses helle und geräumige Wohnung befindet sich im Herzen von Empuriabrava, in der Nähe von Geschäften, Läden und Annehmlichkeiten und nur wenige Schritte zu Fuß vom Strand entfernt. Die Wohnung befindet sich in der dritten und letzten Etage eines kleinen Anwesens und bietet einen unverbauten Blick. Sie befindet sich in einem Gebäude mit Aufzug und einer großen Terrasse am Eingang des Apartments. Die 78 Quadratmeter verteilen sich auf eine Eingangshalle, eine schöne zum Wohnzimmer offene Küche, zwei Doppelschlafzimmer mit Einbauschränken und zwei Badezimmer.

Transaktion	Verkauf
Typ	Appartment
Fläche	78 m^2
Schlafzimmer	2
Badezimmer	2 badezimmer
Terrasse	Ja
Heizung	Ja
Aufzug	Ja
Möbliert	Ja

219.000 €

GOOD NIGHT
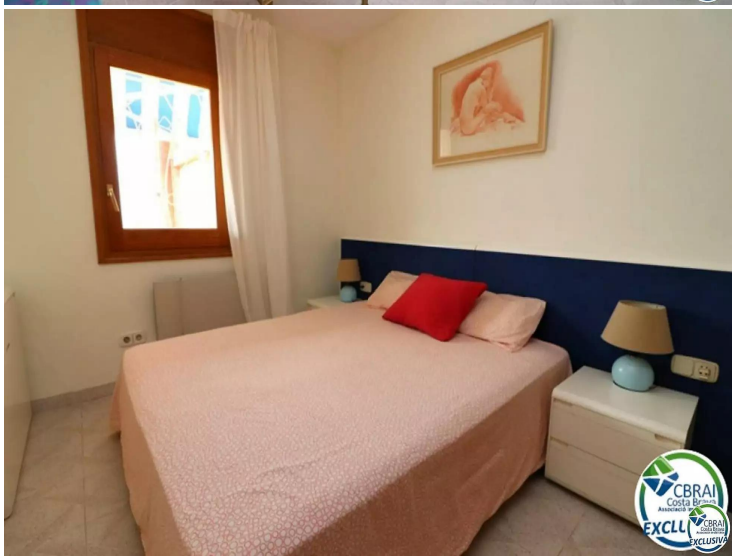
GOOD NIGHT