Wohnung in der Nähe des Meeres im Zentrum von Roses

Erdgeschosswohnung bestehend aus 2 Schlafzimmern, einer separaten Küche, einem Wohnzimmer, einem Badezimmer mit separatem WC, einem weiteren Wohnzimmer zum Ausruhen und einem Abstellraum.
Die Wohnung hat eine Fläche von 64m2, ist nach Osten ausgerichtet und hat doppelt verglaste Fenster.
Es liegt nur wenige Meter vom Strand, der Markthalle und den Geschäften entfernt.

Transaktion	Verkauf
Typ	Appartment
Fläche	64 m^2
Schlafzimmer	2
Badezimmer	1 badezimmer , 1 toilette
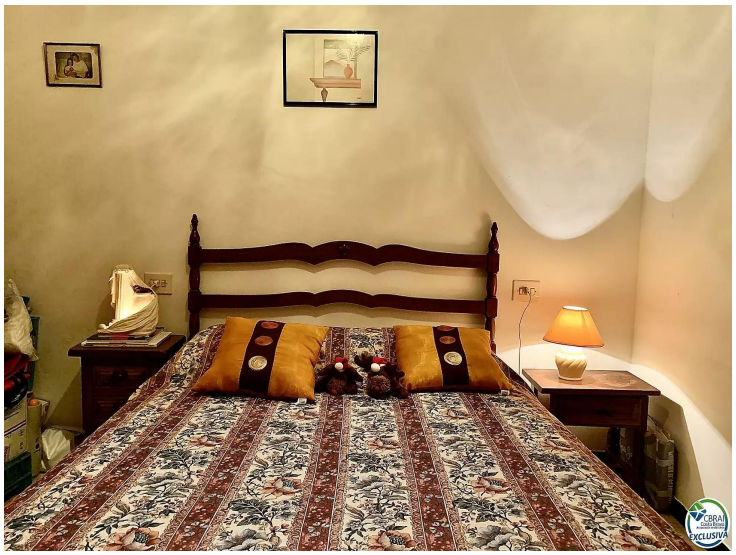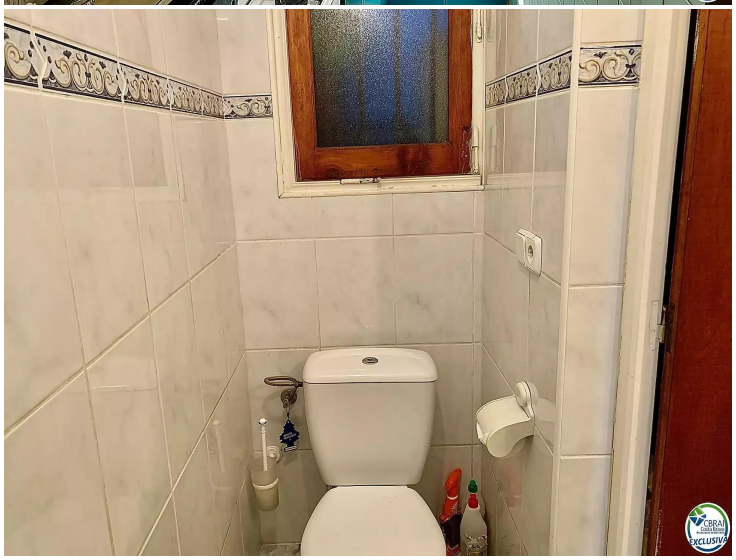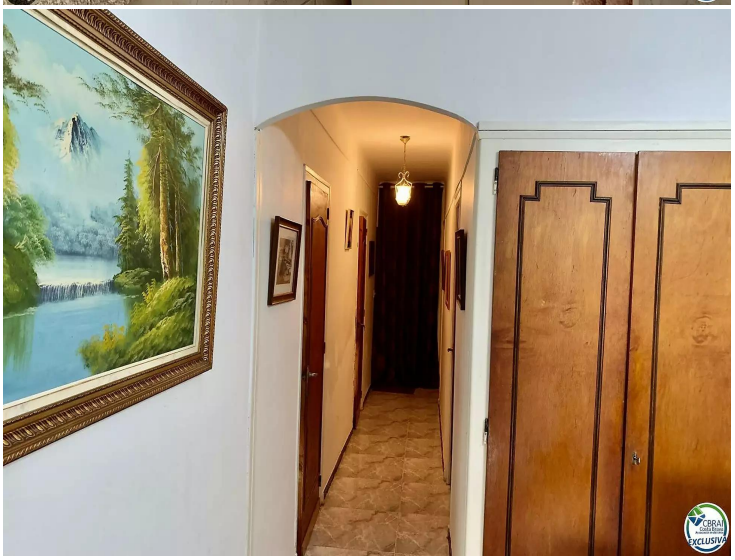
96.000 €