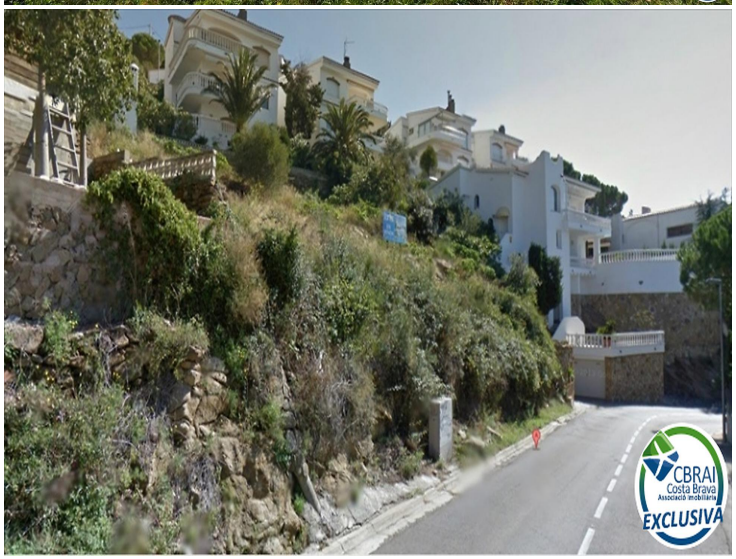

Grundstück in Puig Rom

Grundstück von 652 m2.
Es hat Pläne und Bauerlaubnis gültig.

Transaktion	Verkauf
Typ	Grundstück
Bauart	Neubau
Gemeinde	Calle Pujada al Puig Rom, Roses
Bewohnb. Zeugnis	
Zustand	

279.000 €

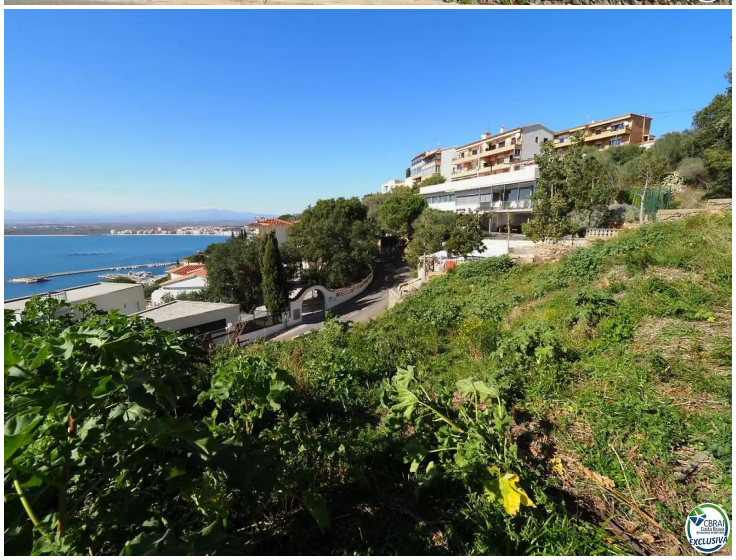

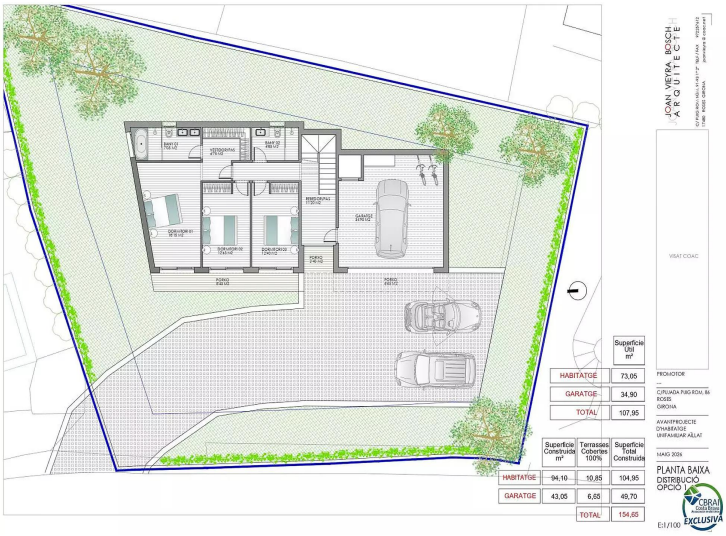

	Superficie Útil m²
HABITATGE	73,05
GARATGE	34,90
TOTAL	107,95

	Superficie Construida m²	Terrasses Cobertes 100%	Superficie Total Construida
HABITATGE	94,10	10,85	104,95
GARATGE	43,05	6,65	49,70
TOTAL			154,65

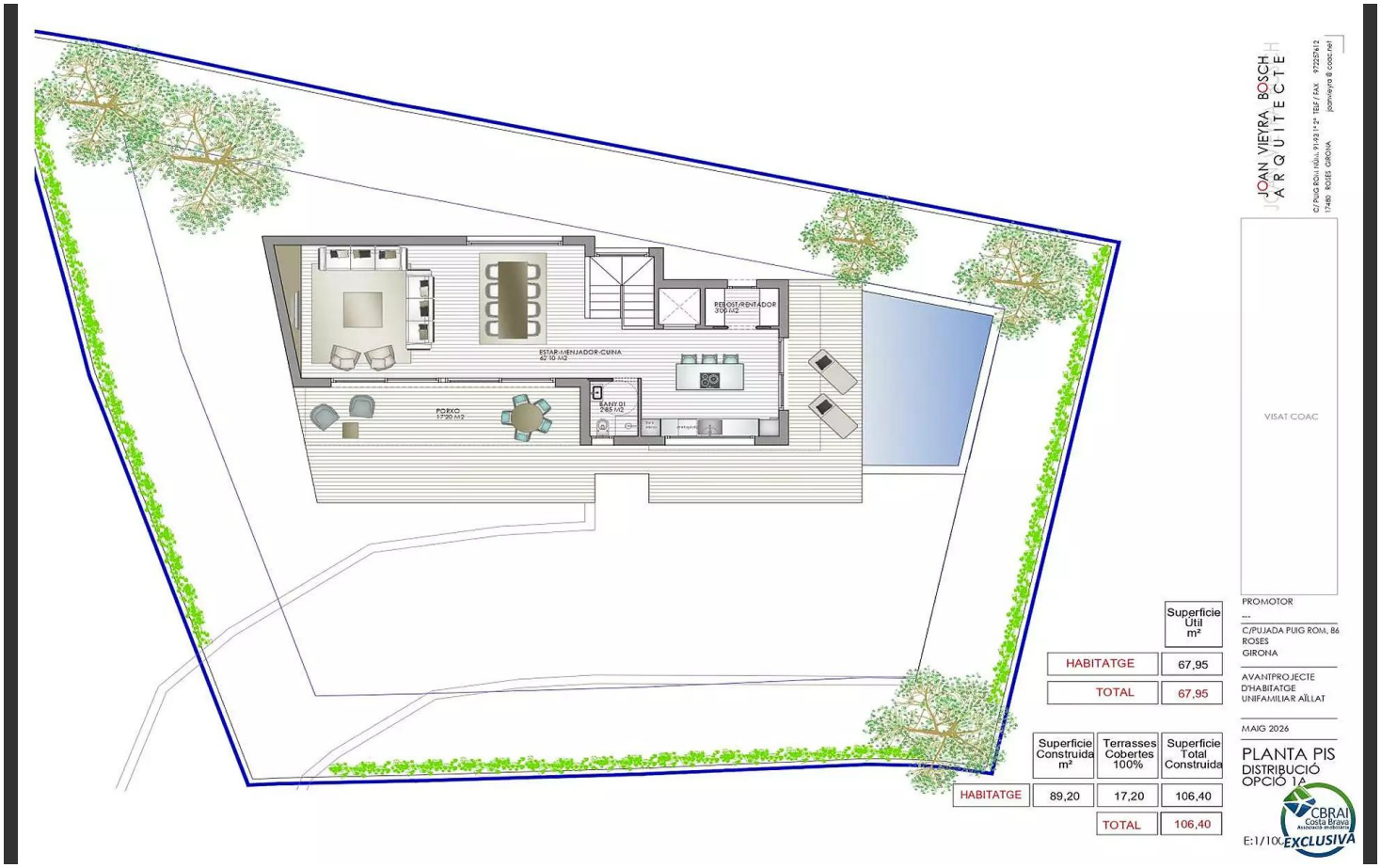

	Superficie Útil m²
HABITATGE	67,95
TOTAL	67,95

	Superficie Construida m²	Terrasses Cobertes 100%	Superficie Total Construida
HABITATGE	89,20	17,20	106,40
TOTAL			106,40

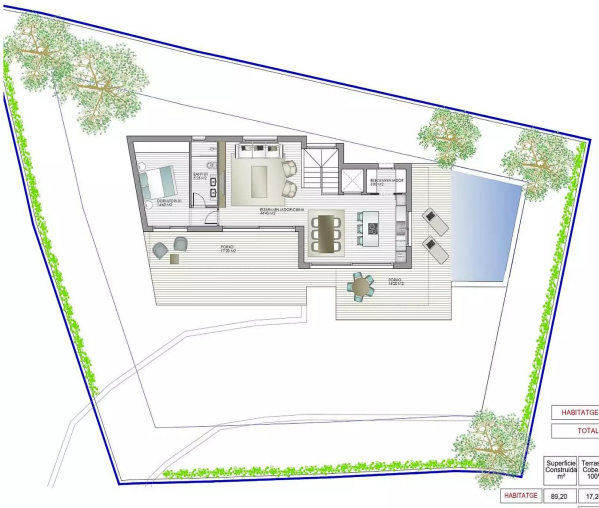

JOAN VIEYRA BOSCH ARQUITECTE

	Superficie Util m²
HABITATGE	67,95
TOTAL	67,95

	Superficie Construida m²	Terrasses Cobertes 100%	Superficie Total Construida
HABITATGE	89,20	17,20	106,40
TOTAL			106,40

PROMOTOR: --
C/PUIGADA PUIG ROIG, 8A ROSES GIRONA

AVANTPROJECTE D'HABITATGE UNIFAMILIAR AÏLLAT

MAIG 2024

PLANTA PIS
DISTRIBUCIÓ OPCIÓ 2

E:1/100

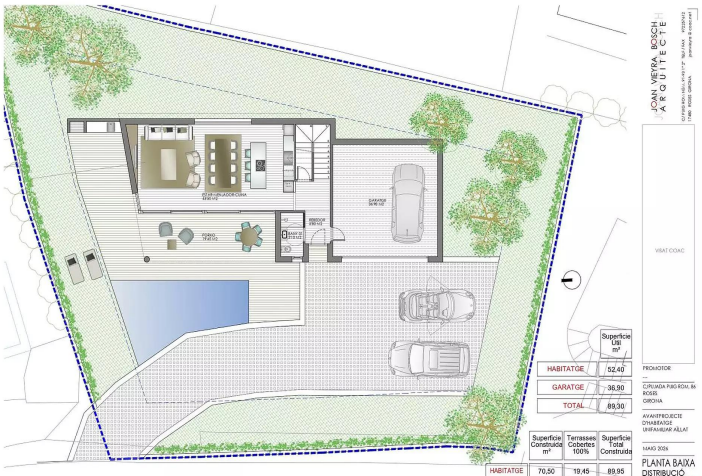

JOAN VIEYRA BOSCH ARQUITECTE

	Superficie Util m²
HABITATGE	52,40
GARATGE	36,90
TOTAL	89,30

	Superficie Construida m²	Terrasses Cobertes 100%	Superficie Total Construida
HABITATGE	70,50	19,45	89,95
GARATGE	43,15	--	43,15
TOTAL			133,10

PROMOTOR: --
C/PUIGADA PUIG ROIG, 8A ROSES GIRONA

AVANTPROJECTE D'HABITATGE UNIFAMILIAR AÏLLAT

MAIG 2024

PLANTA BAIXA
DISTRIBUCIÓ OPCIÓ 2

E:1/100

JOAN VIEYRA BOSCH ARQUITECTE

	Superficie Util m²
HABITATGE	73,55
TOTAL	73,55

	Superficie Construida m²	Terrasses Cobertes 100%	Superficie Total Construida
HABITATGE	94,80	22,40	117,20
TOTAL			117,20

PROMOTOR: --
C/PUIGADA PUIG ROIG, 8A ROSES GIRONA

AVANTPROJECTE D'HABITATGE UNIFAMILIAR AÏLLAT

MAIG 2024

PLANTA PIS
DISTRIBUCIÓ OPCIÓ 2

E:1/100