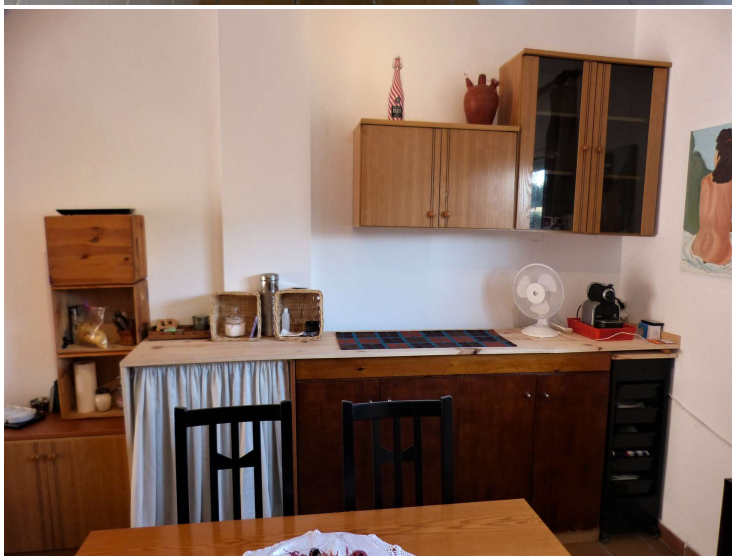

Modernes Reihenhaus Baujahr 2000 mit 3 Schlafzimmer und 2 Badezimmer und enormer Garage

Moderenes helles Reihenhaus mit grosser Küche , 3 Schlafzimmer, 2 Badezimmer in Empuriabrava

A-1621 Empuriabrava
Dieses modere Reihenhaus mit einer riesigen Garage dort könnte man ein Studio einrichten. Im Obergeschoss befinden sich zwei Schlafzimmer, ein großes Wohnzimmer, eine voll ausgestattete Küche und das zweite Badezimmer.Einkaufsmöglichkeiten in der Nähe.
Machen Sie ein Besichtigungstermin mit uns aus, es lohnt sich.

Transaktion	Verkauf
Typ	Haus
Fläche	150 m^2
Schlafzimmer	3
Badezimmer	2 badezimmer
Parking	Ja
Garage	Ja
Garten	Ja
Klimaanlage	Ja
Grundstück	102 m^2
Balkon	Ja
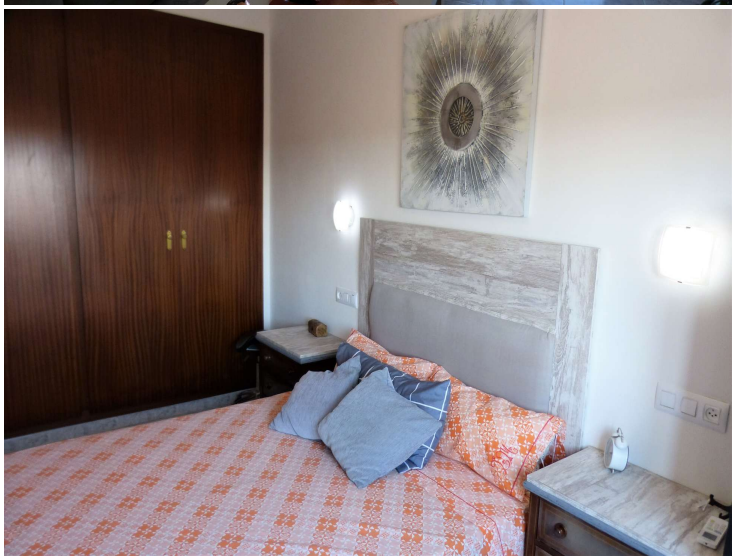
239.000 €